

埋立容量計算書

埋立容量一覽表

| 埋立地 | 埋立容量 (m ³) | 摘要 |
|-----------------|------------------------|----------------|
| 既設埋立地 (第Ⅰ期+第Ⅱ期) | 2,002,260 | |
| 第Ⅲ-1埋立地 | 98,110 | 第Ⅲ-1埋立地容量計算書参照 |
| 第Ⅲ-2埋立地 | 2,109,270 | 第Ⅲ-2埋立地容量計算書参照 |
| 第Ⅲ-2-1埋立地 | 186,660 | |
| 第Ⅲ-2-2埋立地 | 1,922,610 | |
| 第Ⅲ期計 | 2,207,380 | |
| 合計 | 4,209,640 | |

Ⅲ-1 埋立地各層別埋立容量計算書

| 層名 | 層高 | | 埋立容量 | | | | 覆土容量 | | | | 土埋埋容量 | | | | 全体 | | |
|------|-------|-----|-------------------|-------------------|-------------------|-------------------|--|-------------------|------|-------------------|-------------------|-------------------|-------|-------------------|-------------------|-------------------|-------------------|
| | 標高 | 標高差 | 面積 | 平均面積 | 容量 | 累計 | 面積 | 平均面積 | 層厚 | 容量 | 累計 | 断面積 | 延長 | 容量 | 累計 | 合計 | 全体 |
| | (m) | (m) | (m ²) | (m ²) | (m ³) | (m ³) | (m ²) | (m ²) | (m) | (m ³) | (m ³) | (m ²) | (m) | (m ³) | (m ³) | (m ³) | (m ³) |
| 第1層 | 195.5 | | 165 | | | | | | | | | | | | | | 357 |
| 第2層 | 196.5 | 1.0 | 259 | 212 | 212 | 212 | 259 | 290 | 0.50 | 145 | 145 | 0.00 | | | | | 357 |
| | 197.0 | | 321 | | | | 321 | | | | | | | | | | |
| 第3層 | 199.0 | 2.0 | 692 | 507 | 1,014 | 1,226 | 692 | 736 | 0.50 | 368 | 513 | 0.00 | | | | | 1,382 |
| | 199.5 | | 779 | | | | 779 | | | | | | | | | | |
| 第4層 | 201.5 | 2.0 | 1,363 | 1,071 | 2,142 | 3,368 | 1,363 | 1,422 | 0.50 | 711 | 1,224 | 0.00 | | | | | 2,853 |
| | 202.0 | | 1,480 | | | | 1,480 | | | | | | | | | | |
| 第5層 | 204.0 | 2.0 | 1,959 | 1,720 | 3,440 | 6,808 | 1,959 | 2,060 | 0.50 | 1,030 | 2,254 | 0.00 | | | | | 4,470 |
| | 204.5 | | 1,236 | | | | 2,161 | | | | | | | | | | |
| | 206.5 | 2.0 | 2,008 | 1,622 | 3,244 | 10,052 | 2,008 | 2,141 | 0.50 | 1,071 | 3,588 | 23.85 | 82.2 | 1,960 | 1,960 | 6,275 | 15,600 |
| | | | | | | | 幅4.0~0m,高さ1.6m,延長82.2m (4.0+0)×1.6×1/2×82.2 | | | | 263 | | | | | | |
| 第6層 | 207.0 | | 1,546 | | | | 2,273 | | | | | | | | | | |
| 第7層 | 209.0 | 2.0 | 2,134 | 1,840 | 3,680 | 13,732 | 2,134 | 2,317 | 0.50 | 1,159 | 4,747 | 21.94 | 88.1 | 1,933 | 3,893 | 6,772 | 22,372 |
| | 209.5 | | 1,428 | | | | 2,500 | | | | | | | | | | |
| 第8層 | 211.5 | 2.0 | 2,247 | 1,838 | 3,676 | 17,408 | 2,247 | 2,414 | 0.50 | 1,207 | 5,954 | 23.44 | 95.3 | 2,234 | 6,127 | 7,117 | 29,489 |
| | 212.0 | | 1,758 | | | | 2,581 | | | | | | | | | | |
| 第9層 | 214.0 | 2.0 | 2,346 | 2,052 | 4,104 | 21,512 | 2,346 | 2,539 | 0.50 | 1,270 | 7,224 | 21.94 | 99.8 | 2,190 | 8,317 | 7,564 | 37,053 |
| | 214.5 | | 1,762 | | | | 2,732 | | | | | | | | | | |
| 第10層 | 216.5 | 2.0 | 2,563 | 2,163 | 4,326 | 25,838 | 2,563 | 2,734 | 0.50 | 1,367 | 8,591 | 22.69 | 99.5 | 2,258 | 10,575 | 7,951 | 45,004 |
| | 217.0 | | 2,057 | | | | 2,904 | | | | | | | | | | |
| 第11層 | 219.0 | 2.0 | 2,672 | 2,365 | 4,730 | 30,568 | 2,672 | 2,815 | 0.50 | 1,408 | 9,999 | 21.94 | 102.7 | 2,253 | 12,828 | 8,391 | 53,395 |
| | 219.5 | | 1,939 | | | | 2,958 | | | | | | | | | | |
| 第12層 | 221.5 | 2.0 | 2,747 | 2,343 | 4,686 | 35,254 | 2,747 | 2,906 | 0.50 | 1,453 | 11,452 | 23.44 | 90.6 | 2,124 | 14,952 | 8,263 | 61,658 |
| | 222.0 | | 2,195 | | | | 3,065 | | | | | | | | | | |
| 第13層 | 224.0 | 2.0 | 2,788 | 2,492 | 4,984 | 40,238 | 2,788 | 2,989 | 0.50 | 1,495 | 12,947 | 21.94 | 105.5 | 2,315 | 17,267 | 8,794 | 70,452 |
| | 224.5 | | 2,001 | | | | 3,189 | | | | | | | | | | |
| 第14層 | 226.5 | 2.0 | 2,705 | 2,353 | 4,706 | 44,944 | 2,705 | 2,843 | 0.50 | 1,422 | 14,369 | 22.69 | 121.8 | 2,764 | 20,031 | 8,892 | 79,344 |
| | 227.0 | | 1,928 | | | | 2,981 | | | | | | | | | | |
| 第15層 | 229.0 | 2.0 | 2,469 | 2,199 | 4,398 | 49,342 | 2,469 | 2,555 | 0.50 | 1,278 | 15,647 | 21.94 | 127.6 | 2,800 | 22,831 | 8,476 | 87,820 |
| | 229.5 | | 766 | | | | 2,640 | | | | | | | | | | |
| 第16層 | 231.5 | 2.0 | 1,146 | 956 | 1,912 | 51,254 | 1,146 | 1,190 | 0.50 | 595 | 16,242 | 23.44 | 166.6 | 3,905 | 26,736 | 6,412 | 94,232 |
| | 232.0 | | 225 | | | | 1,213 | | | | | | | | | | |
| 第16層 | 234.0 | 2.0 | 467 | 346 | 692 | 51,946 | 467 | 513 | 1.00 | 513 | 16,755 | 21.94 | 122.2 | 2,681 | 29,417 | 3,886 | 98,118 |
| | 235.0 | | | | | | 559 | | | | | | | | | | |
| 合計 | | | | | 51,946 | | | | | 16,755 | | | | 29,417 | | 98,118 | |

※覆土上面の面積は廃棄物下面の面積に覆土に関する土埋埋底面積を加算 ※埋立容量一覧表は10位止めで計上

Ⅲ-2 埋立地各層別埋立容量計算書

| 層名 | 層データ | | 積み容量 | | | | 覆土容量 | | | | 土堰堤容量 | | | | 全体 | | |
|------|-------|---------|----------------------|------------------------|----------------------|----------------------|----------------------|---|-------|----------------------|----------------------|-----------------------|--------|----------------------|----------------------|----------------------|----------------------|
| | 標高 | 標高差 (m) | 面積 (m ²) | 平均面積 (m ²) | 容量 (m ³) | 累計 (m ³) | 面積 (m ²) | 平均面積 (m ²) | 厚 (m) | 容量 (m ³) | 累計 (m ³) | 断面積 (m ²) | 延長 (m) | 容量 (m ³) | 累計 (m ³) | 合計 (m ³) | 累計 (m ³) |
| 第1層 | 155.2 | | 0 | | | | | | | | | | | | | | |
| 第2層 | 156.5 | 1.3 | 4,734 | 2,367 | 3,077 | 3,077 | 4,734 | 6.012 | 0.50 | 3,006 | 3,006 | | | | | 6,083 | 6,083 |
| | 157.0 | | 7,289 | | | | 7,289 | | | | | | | | | | |
| 第3層 | 159.0 | 2.0 | 9,938 | 8,614 | 17,228 | 20,305 | 9,938 | 10,590 | 0.50 | 5,295 | 8,301 | | | | | 22,523 | 28,606 |
| | 159.5 | | 11,242 | | | | 11,242 | | | | | | | | | | |
| 第4層 | 161.5 | 2.0 | 13,060 | 12,151 | 24,302 | 44,607 | 13,060 | 13,218 | 0.50 | 6,609 | 14,910 | | | | | 30,911 | 59,517 |
| | 162.0 | | 13,375 | | | | 13,375 | | | | | | | | | | |
| 第5層 | 164.0 | 2.0 | 14,657 | 14,016 | 28,032 | 72,639 | 14,657 | 14,482 | 0.50 | 7,241 | 22,151 | | | | | 35,273 | 94,790 |
| | 164.5 | | 14,307 | | | | 14,307 | | | | | | | | | | |
| 第5層 | 166.5 | 2.0 | 16,490 | 15,399 | 30,798 | 103,437 | 16,490 | 16,696 | 0.50 | 8,348 | 30,499 | | | | | 39,146 | 133,936 |
| | 167.0 | | 16,901 | | | | 16,901 | | | | | | | | | | |
| 第6層 | 169.0 | 2.0 | 18,365 | 17,633 | 35,266 | 138,703 | 18,365 | 17,163 | 0.50 | 8,582 | 39,081 | | | | | 43,848 | 177,784 |
| | 169.5 | | 15,960 | | | | 15,960 | | | | | | | | | | |
| 第7層 | 170.0 | 0.5 | 16,408 | 16,184 | 8,092 | 146,795 | 16,408 | 16.5m,高さ0.5m,延長166m (10.0+8.96)×1/2×0.5×166m | | 786 | 39,867 | | | | | 8,878 | 186,662 |
| | 171.5 | | 23,666 | | | | 23,666 | | | | | | | | | | |
| 第8層 | 171.5 | 1.5 | 25,360 | 24,513 | 36,770 | 183,565 | 25,360 | 25,918 | 0.50 | 12,959 | 52,826 | 21.94 | 211.0 | 4,629 | 4,629 | 54,358 | 241,020 |
| | 172.0 | | 23,876 | | | | 26,475 | | | | | | | | | | |
| 第9層 | 174.0 | 2.0 | 26,237 | 25,057 | 50,114 | 233,679 | 26,237 | 27,013 | 0.50 | 13,507 | 66,333 | 23.44 | 231.0 | 5,415 | 10,044 | 69,036 | 310,056 |
| | 174.5 | | 24,363 | | | | 27,788 | | | | | | | | | | |
| 第9層 | 176.5 | 2.0 | 27,566 | 25,965 | 51,930 | 285,609 | 27,566 | 27,966 | 0.50 | 13,983 | 80,316 | 23.44 | 304.4 | 7,135 | 17,179 | 73,048 | 383,104 |
| | 177.0 | | 25,719 | | | | 28,365 | | | | | | | | | | |
| 第10層 | 179.0 | 2.0 | 28,138 | 26,929 | 53,858 | 339,467 | 28,138 | 28,429 | 0.50 | 14,215 | 94,531 | 21.94 | 320.7 | 7,036 | 24,215 | 75,109 | 458,213 |
| | 179.5 | | 25,159 | | | | 28,719 | | | | | | | | | | |
| 第11層 | 181.5 | 2.0 | 28,446 | 26,803 | 53,606 | 393,073 | 28,446 | 28,810 | 0.50 | 14,405 | 108,936 | 23.44 | 316.4 | 7,416 | 31,631 | 75,427 | 533,640 |
| | 182.0 | | 26,352 | | | | 29,174 | | | | | | | | | | |
| 第12層 | 184.0 | 2.0 | 28,807 | 27,580 | 55,160 | 448,233 | 28,807 | 29,199 | 0.50 | 14,600 | 123,536 | 21.94 | 342.1 | 7,506 | 39,137 | 77,266 | 610,906 |
| | 184.5 | | 26,151 | | | | 29,591 | | | | | | | | | | |
| 第13層 | 186.5 | 2.0 | 29,350 | 27,751 | 55,502 | 503,735 | 29,350 | 29,724 | 0.50 | 14,862 | 138,398 | 22.69 | 352.8 | 8,005 | 47,142 | 78,369 | 689,275 |
| | 187.0 | | 27,116 | | | | 30,097 | | | | | | | | | | |
| 第14層 | 189.0 | 2.0 | 29,561 | 28,339 | 56,678 | 560,413 | 29,561 | 29,771 | 0.50 | 14,886 | 153,284 | 21.94 | 361.3 | 7,927 | 55,069 | 79,491 | 768,766 |
| | 189.5 | | 26,121 | | | | 29,981 | | | | | | | | | | |
| 第15層 | 191.5 | 2.0 | 29,196 | 27,659 | 55,318 | 615,731 | 29,196 | 29,536 | 0.50 | 14,768 | 168,052 | 23.44 | 343.1 | 8,042 | 63,111 | 78,128 | 846,894 |
| | 192.0 | | 26,952 | | | | 29,876 | | | | | | | | | | |
| 第16層 | 194.0 | 2.0 | 29,301 | 28,127 | 56,254 | 671,985 | 29,301 | 29,683 | 0.50 | 14,842 | 182,894 | 21.94 | 354.4 | 7,776 | 70,887 | 78,872 | 925,766 |
| | 194.5 | | 26,495 | | | | 30,064 | | | | | | | | | | |
| 第17層 | 196.5 | 2.0 | 29,487 | 27,991 | 55,982 | 727,967 | 29,487 | 29,856 | 0.50 | 14,928 | 197,822 | 22.69 | 366.0 | 8,305 | 79,192 | 79,215 | 1,004,981 |
| | 197.0 | | 27,106 | | | | 30,225 | | | | | | | | | | |
| 第18層 | 199.0 | 2.0 | 29,432 | 28,269 | 56,538 | 784,505 | 29,432 | 29,831 | 0.50 | 14,916 | 212,738 | 21.94 | 378.0 | 8,293 | 87,485 | 79,747 | 1,084,728 |
| | 199.5 | | 25,911 | | | | 30,230 | | | | | | | | | | |
| 第19層 | 201.5 | 2.0 | 28,813 | 27,362 | 54,724 | 839,229 | 28,813 | 29,195 | 0.50 | 14,598 | 227,336 | 23.44 | 383.9 | 8,999 | 96,484 | 78,321 | 1,163,049 |
| | 202.0 | | 26,349 | | | | 29,576 | | | | | | | | | | |
| 第20層 | 204.0 | 2.0 | 28,581 | 27,465 | 54,930 | 894,159 | 28,581 | 28,879 | 0.50 | 14,440 | 241,776 | 21.94 | 391.2 | 8,583 | 105,067 | 77,953 | 1,241,002 |

III-2 埋立地各層別埋立容量計算書

| 層名 | 層データ | | ごみ容量 | | | | 覆土容量 | | | | 土層埋容量 | | | | 全体 | |
|-------|-------|---------|----------------------|------------------------|----------------------|----------------------|----------------------|------------------------|---------|----------------------|----------------------|-----------------------|--------|----------------------|----------------------|----------------------|
| | 標高 | 標高差 (m) | 面積 (m ²) | 平均面積 (m ²) | 容積 (m ³) | 容積 (m ³) | 容積 (m ³) | 平均面積 (m ²) | 層厚 (m) | 容積 (m ³) | 容積 (m ³) | 断面積 (m ²) | 延長 (m) | 容量 (m ³) | 容量 (m ³) | 合計 (m ³) |
| 第21層 | 204.5 | | 25.562 | 26.932 | 53.864 | 948.023 | 29.177 | 0.50 | 14.334 | 256.110 | 22.69 | 390.8 | 8.867 | 113.934 | 77.065 | 1,318,067 |
| 第22層 | 206.5 | 2.0 | 28.301 | 26.932 | 53.864 | 948.023 | 28.301 | 0.50 | 14.334 | 256.110 | 22.69 | 390.8 | 8.867 | 113.934 | 77.065 | 1,318,067 |
| 第23層 | 207.0 | | 25.807 | | | | 29.032 | | | | | | | | | |
| 第24層 | 209.0 | 2.0 | 27.915 | 26.861 | 53.722 | 1,001,745 | 27.915 | 0.50 | 14.150 | 270,260 | 21.94 | 390.9 | 8.576 | 122,510 | 76,448 | 1,394,515 |
| 第25層 | 209.5 | | 24.325 | | | | 28.682 | | | | | | | | | |
| 第26層 | 211.5 | 2.0 | 26.881 | 25.603 | 51.206 | 1,052,951 | 26.881 | 0.50 | 13.620 | 283,880 | 23.44 | 387.3 | 9.078 | 131,588 | 73,904 | 1,468,419 |
| 第27層 | 212.0 | | 24.342 | | | | 27.596 | | | | | | | | | |
| 第28層 | 214.0 | 2.0 | 26.350 | 25.346 | 50.692 | 1,103,643 | 26.350 | 0.50 | 13.356 | 297,236 | 21.94 | 394.4 | 8.653 | 140,241 | 72,701 | 1,541,120 |
| 第29層 | 214.5 | | 23.218 | | | | 27.072 | | | | | | | | | |
| 第30層 | 216.5 | 2.0 | 25.625 | 24.422 | 48.844 | 1,152,487 | 25.625 | 0.50 | 12.980 | 310,216 | 22.69 | 395.3 | 8.969 | 149,210 | 70,793 | 1,611,913 |
| 第31層 | 217.0 | | 22.975 | | | | 26.292 | | | | | | | | | |
| 第32層 | 219.0 | 2.0 | 24.904 | 23.940 | 47.880 | 1,200,367 | 24.904 | 0.50 | 12.616 | 322,832 | 21.94 | 402.1 | 8.822 | 158,032 | 69,318 | 1,681,231 |
| 第33層 | 219.5 | | 21.139 | | | | 25.560 | | | | | | | | | |
| 第34層 | 221.5 | 2.0 | 23.409 | 22.274 | 44.548 | 1,244,915 | 23.409 | 0.50 | 11.853 | 334,685 | 23.44 | 393.0 | 9.212 | 167,244 | 65,613 | 1,746,844 |
| 第35層 | 222.0 | | 20.680 | | | | 24.000 | | | | | | | | | |
| 第36層 | 224.0 | 2.0 | 22.491 | 21.586 | 43.172 | 1,288,087 | 22.491 | 0.50 | 11.419 | 346,104 | 21.94 | 402.4 | 8.829 | 176,073 | 63,420 | 1,810,264 |
| 第37層 | 224.5 | | 19.268 | | | | 23.185 | | | | | | | | | |
| 第38層 | 226.5 | 2.0 | 21.367 | 20.318 | 40.636 | 1,328,723 | 21.367 | 0.50 | 10.829 | 356,933 | 22.69 | 401.7 | 9.115 | 185,188 | 60,580 | 1,870,844 |
| 第39層 | 227.0 | | 18.627 | | | | 21.947 | | | | | | | | | |
| 第40層 | 229.0 | 2.0 | 20.322 | 19.475 | 38.950 | 1,367,673 | 20.322 | 0.50 | 10.232 | 367,165 | 21.94 | 402.4 | 8.829 | 194,017 | 58,011 | 1,928,855 |
| 第41層 | 229.5 | | 15.290 | | | | 20.603 | | | | | | | | | |
| 第42層 | 231.5 | 2.0 | 17.225 | 16.258 | 32.516 | 1,400,189 | 17.225 | 0.50 | 8.782 | 375,947 | 23.44 | 472.3 | 11.071 | 205,088 | 52,369 | 1,981,224 |
| 第43層 | 232.0 | | 13.988 | | | | 17.903 | | | | | | | | | |
| 第44層 | 234.0 | 2.0 | 15.639 | 14.814 | 29.628 | 1,429,817 | 15.639 | 0.50 | 7.828 | 383,775 | 21.94 | 474.5 | 10.411 | 215,499 | 47,867 | 2,029,091 |
| 第45層 | 234.5 | | 10.793 | | | | 15.672 | | | | | | | | | |
| 第46層 | 236.5 | 2.0 | 12.246 | 11.520 | 23.040 | 1,452,857 | 12.246 | 0.50 | 6.210 | 389,985 | 22.69 | 500.4 | 11.354 | 226,853 | 40,604 | 2,069,695 |
| 第47層 | 237.0 | | 8.750 | | | | 12.592 | | | | | | | | | |
| 第48層 | 239.0 | 2.0 | 10.218 | 9.484 | 18.968 | 1,471,825 | 10.218 | 1.00 | 10.393 | 400,378 | 21.94 | 465.7 | 10.217 | 237,070 | 39,578 | 2,109,273 |
| 240.0 | | | | | | | 10.567 | | | | | | | | | |
| 合計 | | | | | 1,471,825 | | | | 400,378 | | | | | 237,070 | | 2,109,273 |

※覆土上面の面積は廃棄物下面の面積に覆土に関する土層埋容量を加算 ※埋立容量一覧表は10位止めで計上

第1層

Ⅲ-1埋立計画図 第1層

S=1:500

標高

195.5~196.5



EL195.5

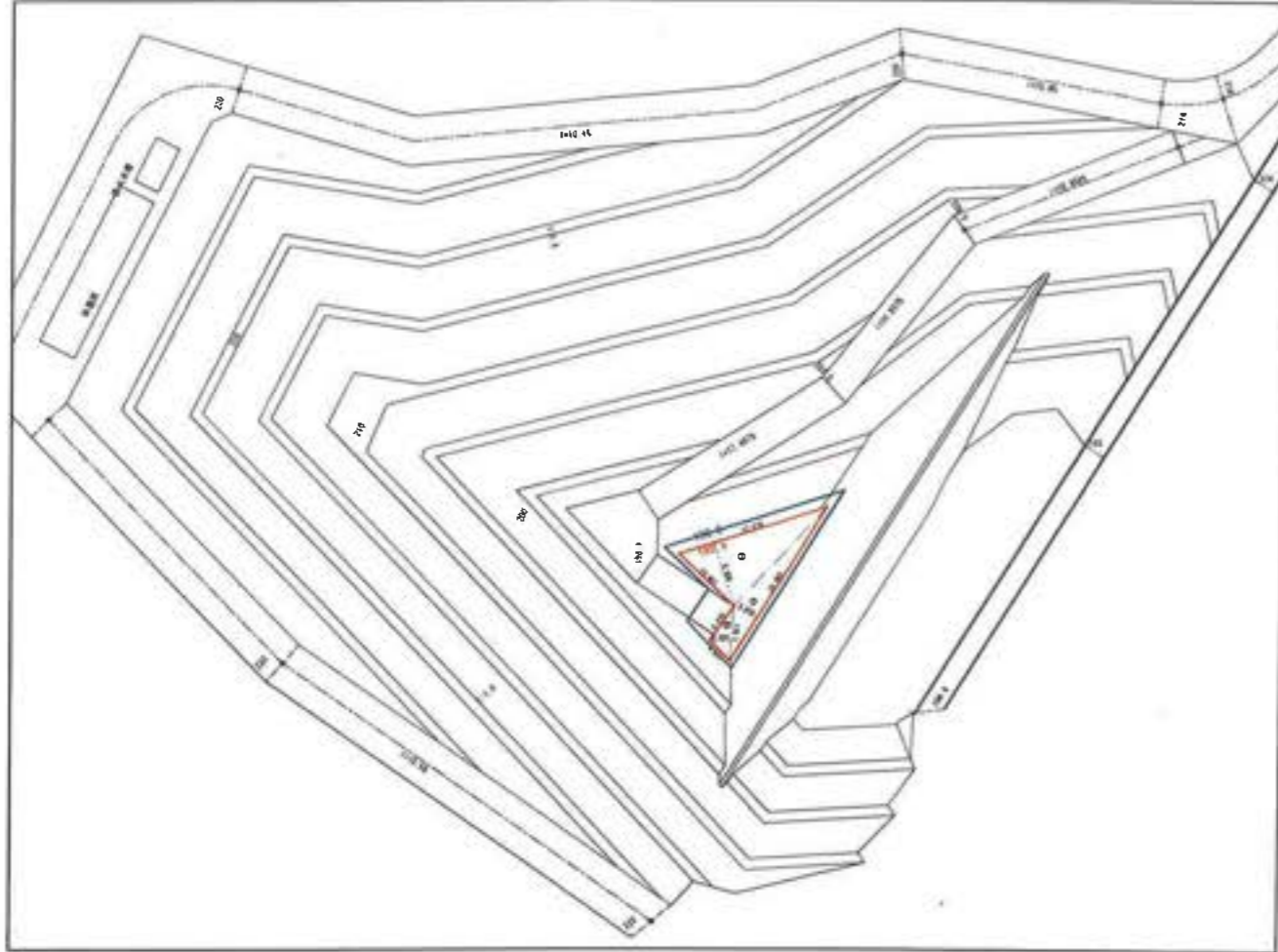

EL196.5

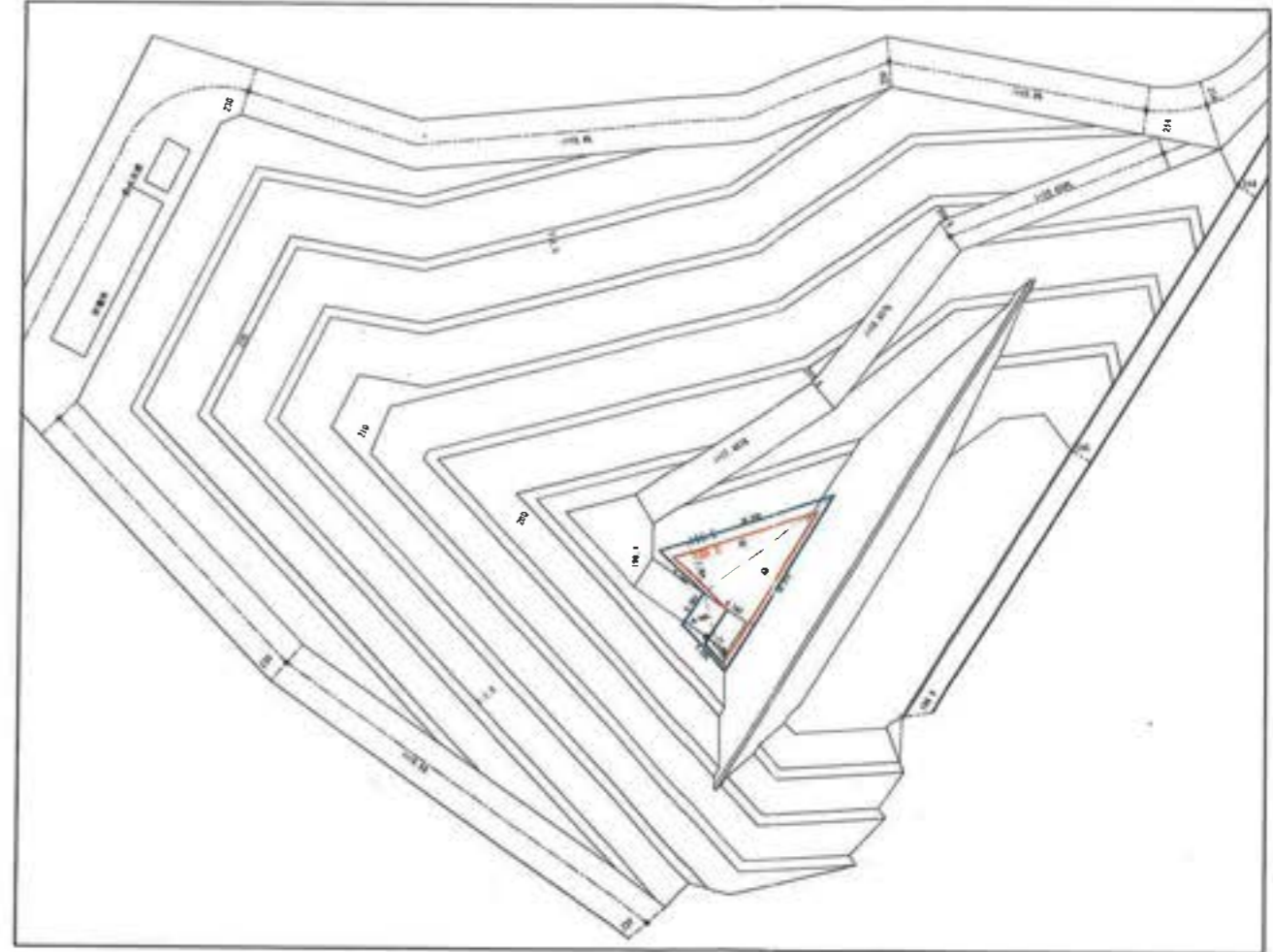

EL195.5

| 符号 | 底辺 | 高さ | 倍面積 |
|-------|--------|-------|-----------------------|
| ① | 22.016 | 9.568 | 210.649088 |
| ② | 26.083 | 3.659 | 95.437697 |
| ③ | 7.921 | 2.951 | 23.374871 |
| 合計 | | | 329.461656 |
| 倍面積÷2 | | | 164.730828 |
| 面積 | | | 164.73 m ² |

EL196.5

| 符号 | 底辺 | 高さ | 倍面積 |
|-------|--------|-------|-----------------------|
| ① | 26.668 | 7.704 | 205.450272 |
| ② | 30.073 | 8.740 | 262.838020 |
| ③ | 11.795 | 4.196 | 49.491820 |
| 合計 | | | 517.780112 |
| 倍面積÷2 | | | 258.8900560 |
| 面積 | | | 258.89 m ² |

| | |
|------|----------------|
| 工事名 | 岩津環境整備センター増設工事 |
| 図面名 | Ⅲ-1埋立計画図 第1層 |
| 縮尺 | S=1/500 |
| 図面番号 | 全 業の内第 1 号 |
| 作成日 | 平成29年 月 |
| 審査 | 担当者 |
| 事業主 | 新井総合建設株式会社 |

第2層

標高 197.0~199.0

Ⅲ-1埋立計画図 第2層
S=1:500



EL197.0

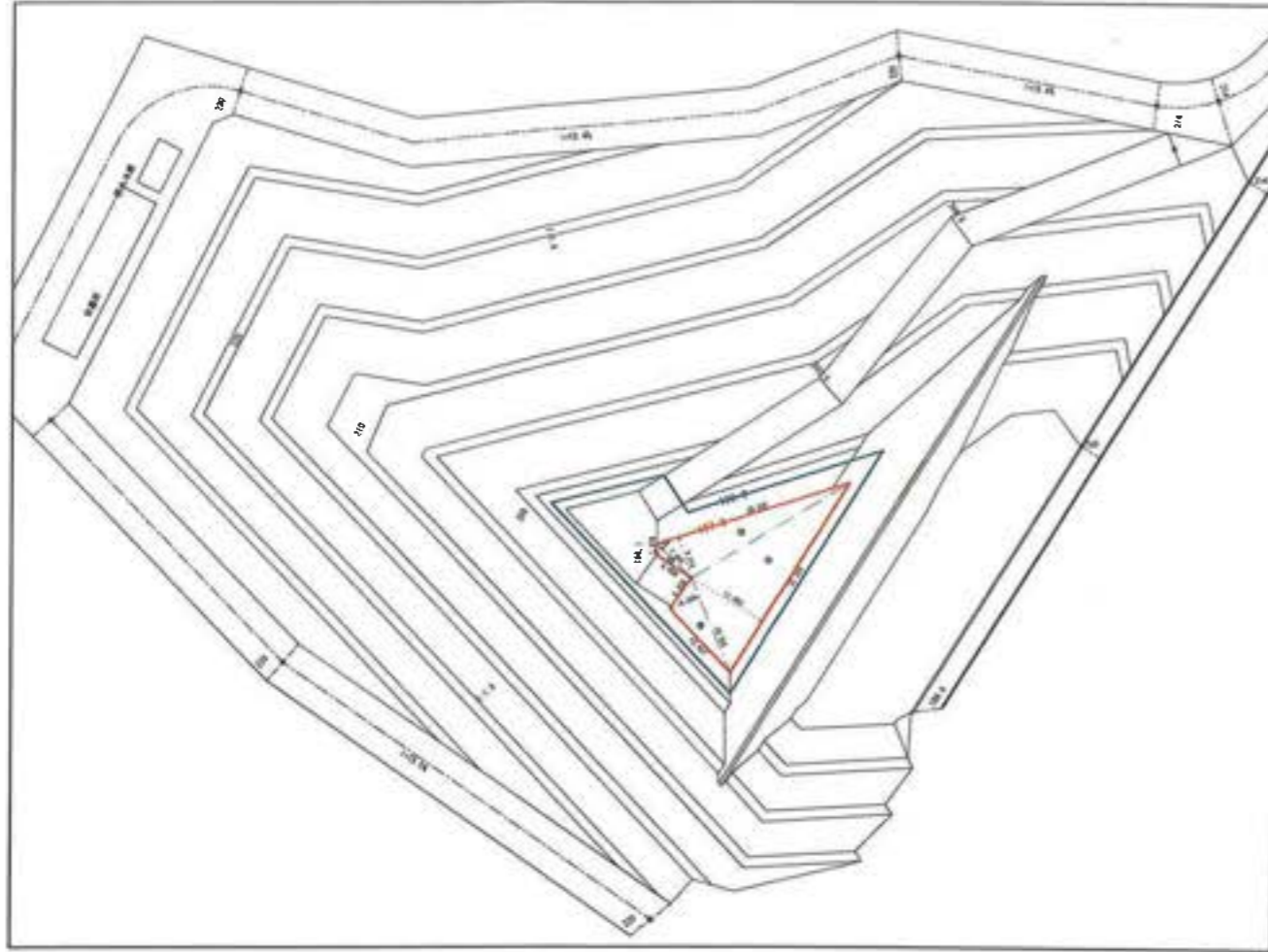

EL199.0

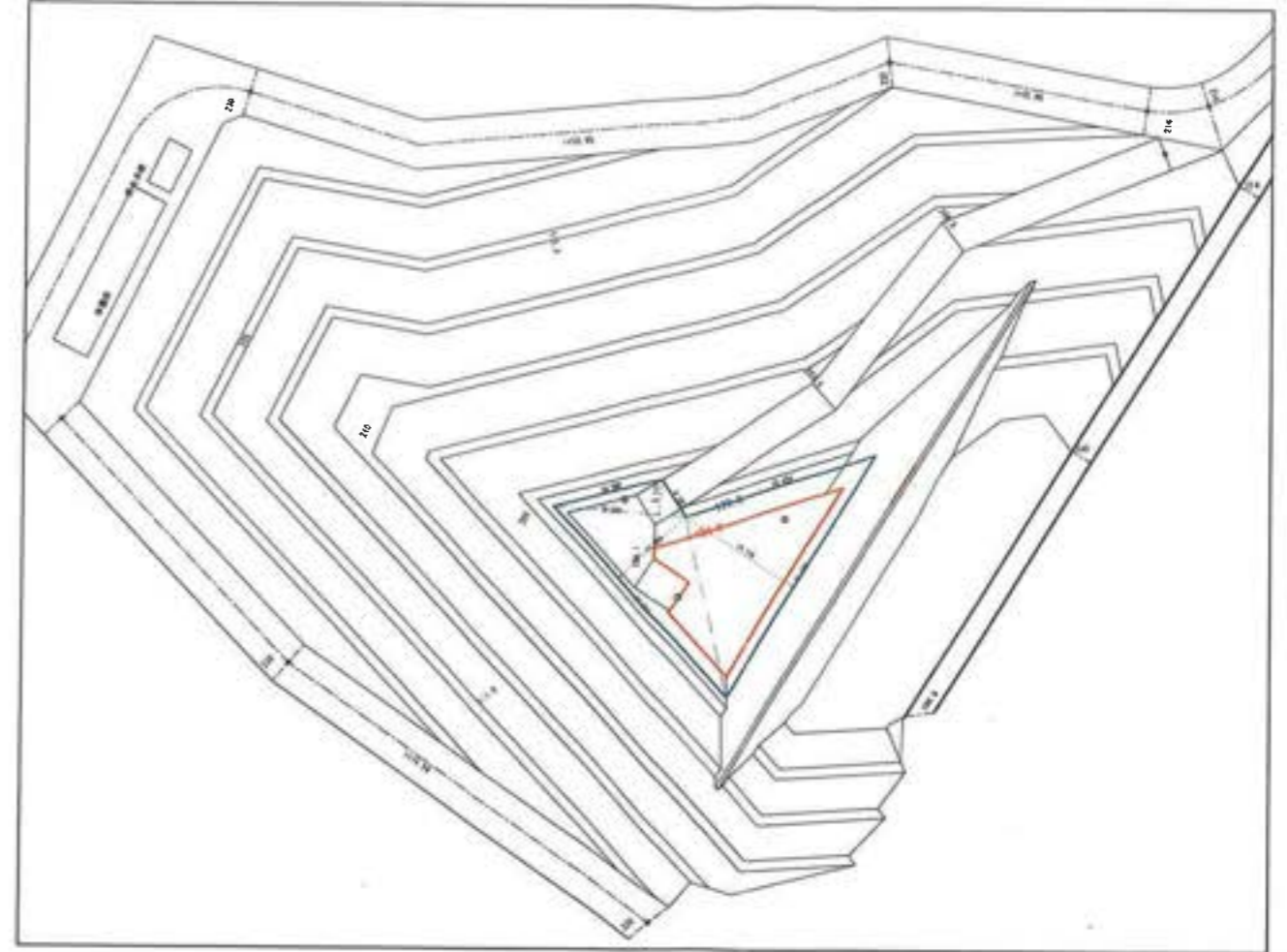

EL197.0

| 符号 | 底辺 | 高さ | 倍面積 |
|-------|--------|--------|-----------------------|
| ① | 7.000 | 1.134 | 7.938000 |
| ② | 29.025 | 6.215 | 180.390375 |
| ③ | 32.329 | 11.993 | 387.721697 |
| ④ | 14.789 | 4.433 | 65.559637 |
| 合計 | | | 641.609709 |
| 倍面積÷2 | | | 320.8048545 |
| 面積 | | | 320.80 m ² |

EL199.0

| 符号 | 底辺 | 高さ | 倍面積 |
|-------|--------|--------|-----------------------|
| ① | 19.330 | 5.111 | 98.795630 |
| ② | 37.552 | 13.188 | 495.235776 |
| ③ | 41.349 | 19.119 | 790.551531 |
| 合計 | | | 1384.582937 |
| 倍面積÷2 | | | 692.2914685 |
| 面積 | | | 692.29 m ² |

| | |
|------|--------------|
| 工事名 | 岩津地域センター増設工事 |
| 図面名 | Ⅲ-1埋立計画図 第2層 |
| 縮尺 | S=1/500 |
| 図面番号 | 全 葉の内第 2 号 |
| 作成日 | 平成29年 月 |
| 審査 | |
| 事業主 | 新井総合建設株式会社 |

第3層

Ⅲ-1埋立計画図 第3層

S=1:500

| | |
|----|-------------|
| 標高 | 199.5~201.5 |
|----|-------------|



EL199.5

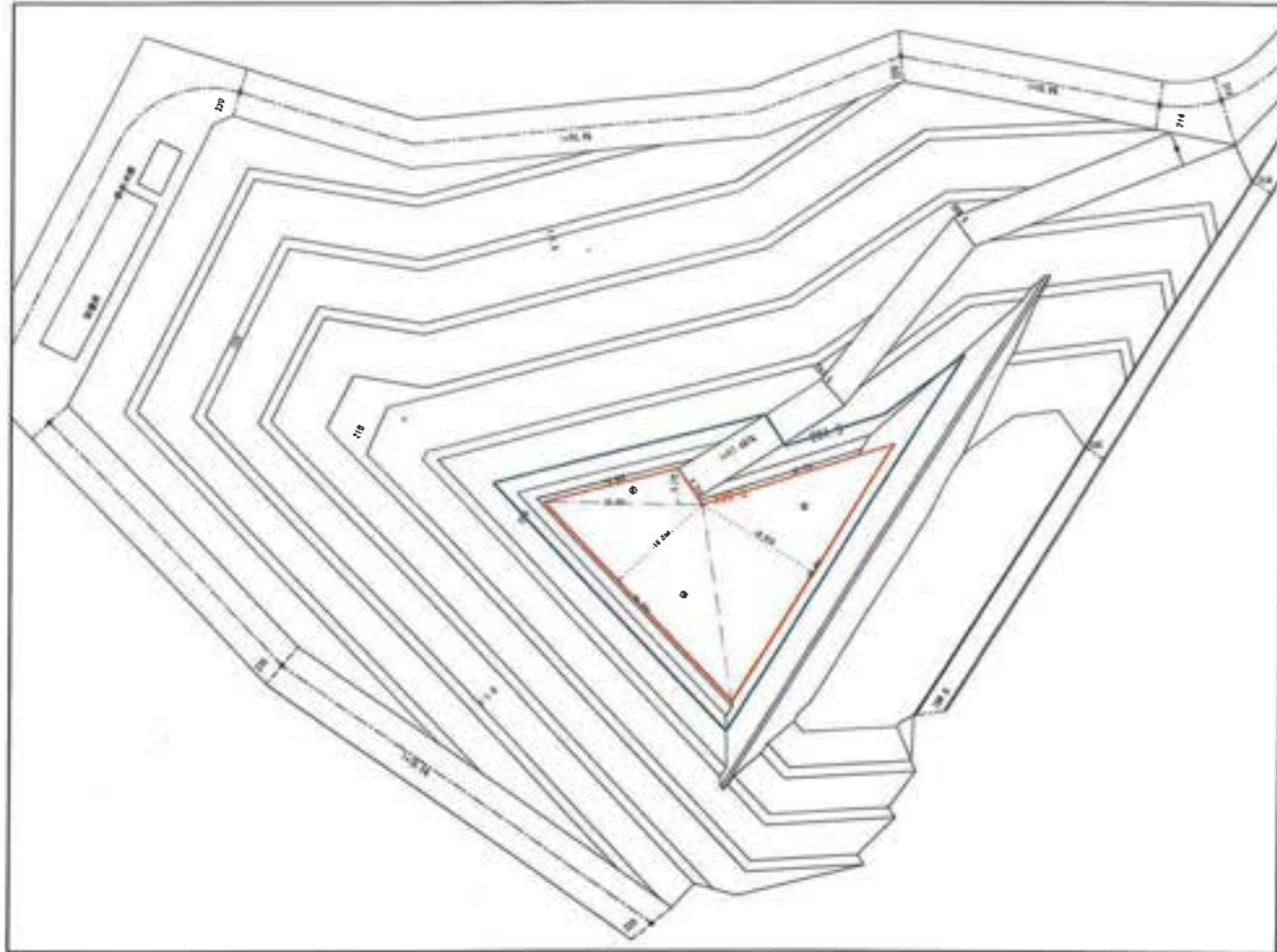

EL201.5

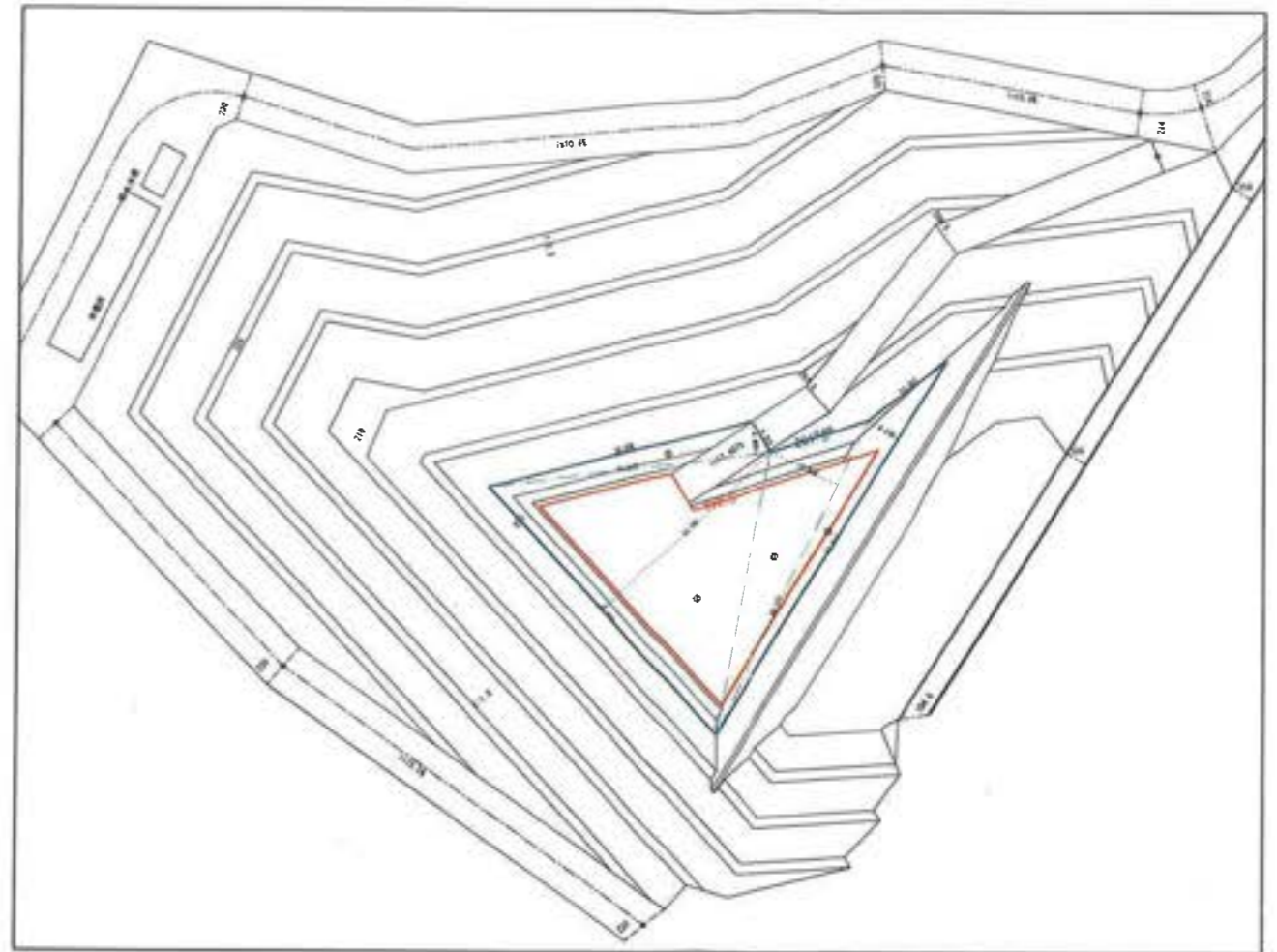

| EL199.5 | | | |
|---------|--------|--------|-----------------------|
| 符号 | 底辺 | 高さ | 倍面積 |
| ① | 22.351 | 5.172 | 115.599372 |
| ② | 39.232 | 16.058 | 629.987456 |
| ③ | 43.601 | 18.619 | 811.807019 |
| 合計 | | | 1557.393847 |
| 倍面積÷2 | | | 778.6969235 |
| 面積 | | | 778.69 m ² |

| EL201.5 | | | |
|---------|--------|--------|------------------------|
| 符号 | 底辺 | 高さ | 倍面積 |
| ① | 41.617 | 4.803 | 199.886451 |
| ② | 48.902 | 33.782 | 1652.007364 |
| ③ | 50.777 | 10.848 | 550.828896 |
| ④ | 63.817 | 5.078 | 324.062726 |
| 合計 | | | 2726.785437 |
| 倍面積÷2 | | | 1363.3927185 |
| 面積 | | | 1363.39 m ² |

| | |
|------|----------------|
| 工事名 | 岩津環境整備センター増設工事 |
| 図面名 | Ⅲ-1埋立計画図 第3層 |
| 縮尺 | S=1/500 |
| 図面番号 | 全 案の内第 3 号 |
| 作成日 | 平成29年 月 |
| 製 表 | 担当 |
| 事業主 | 新井総合建設株式会社 |

第4層

Ⅲ-1埋立計画図 第4層
S=1:500

標高 202.0~204.0



EL202.0

EL204.0

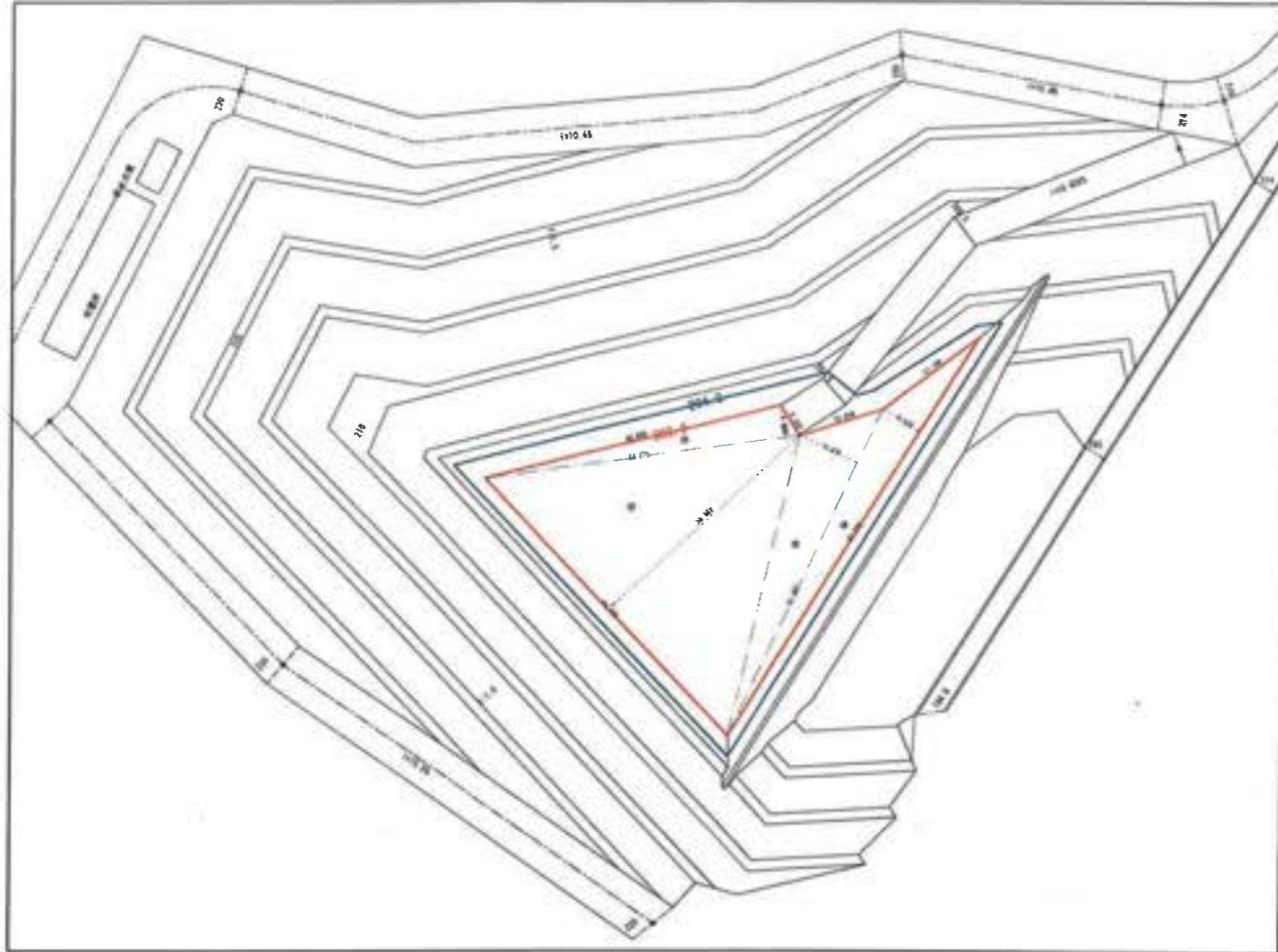

EL202.0

| 符号 | 底辺 | 高さ | 倍面積 |
|-------|--------|--------|------------------------|
| ① | 44.776 | 4.694 | 210.178544 |
| ② | 50.583 | 36.652 | 1853.968116 |
| ③ | 51.901 | 9.279 | 481.589379 |
| ④ | 67.592 | 6.133 | 414.541736 |
| 合計 | | | 2960.277775 |
| 倍面積÷2 | | | 1480.138875 |
| 面積 | | | 1480.13 m ² |

EL204.0

| 符号 | 底辺 | 高さ | 倍面積 |
|-------|--------|--------|------------------------|
| ① | 57.309 | 47.841 | 2741.719869 |
| ② | 57.026 | 4.918 | 280.453868 |
| ③ | 56.662 | 2.072 | 117.403664 |
| ④ | 73.568 | 10.241 | 753.409888 |
| ⑤ | 20.570 | 1.258 | 25.877060 |
| 合計 | | | 3918.864349 |
| 倍面積÷2 | | | 1959.4321745 |
| 面積 | | | 1959.43 m ² |

| | | | |
|------|----------------|--|----|
| 工事名 | 岩手環境整備センター増設工事 | | |
| 図面名 | Ⅲ-1埋立計画図 第4層 | | |
| 縮尺 | S=1/500 | | |
| 図面番号 | 全業の内第4号 | | |
| 作成日 | 平成28年 月 | | |
| 書置 | | | 担当 |
| 事業者 | 新井総合建設株式会社 | | |

第5層

| | |
|----|-------------|
| 標高 | 204.5~206.5 |
|----|-------------|

Ⅲ-1埋立計画図 第5層
S=1:500



EL204.5

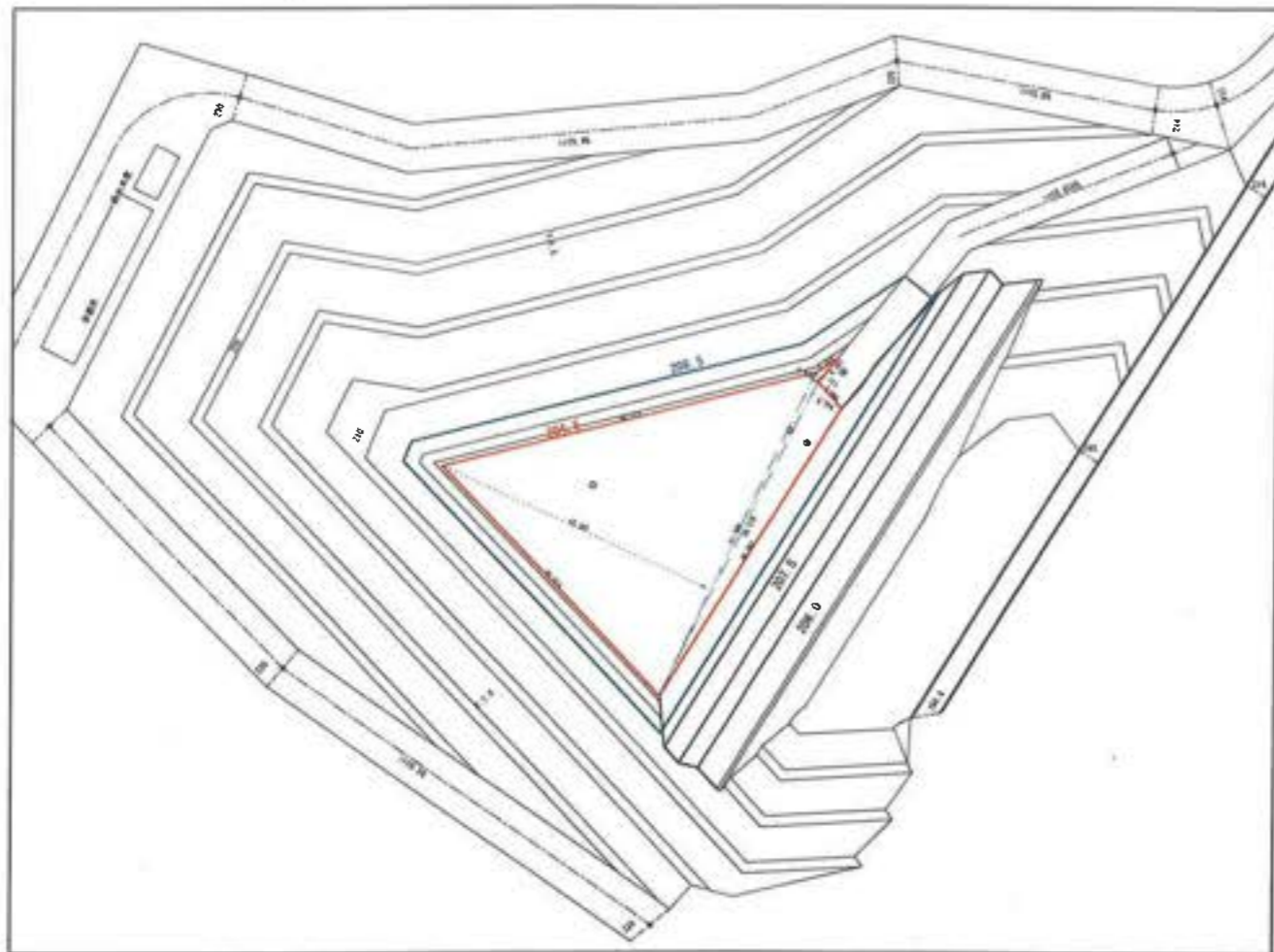

EL206.5

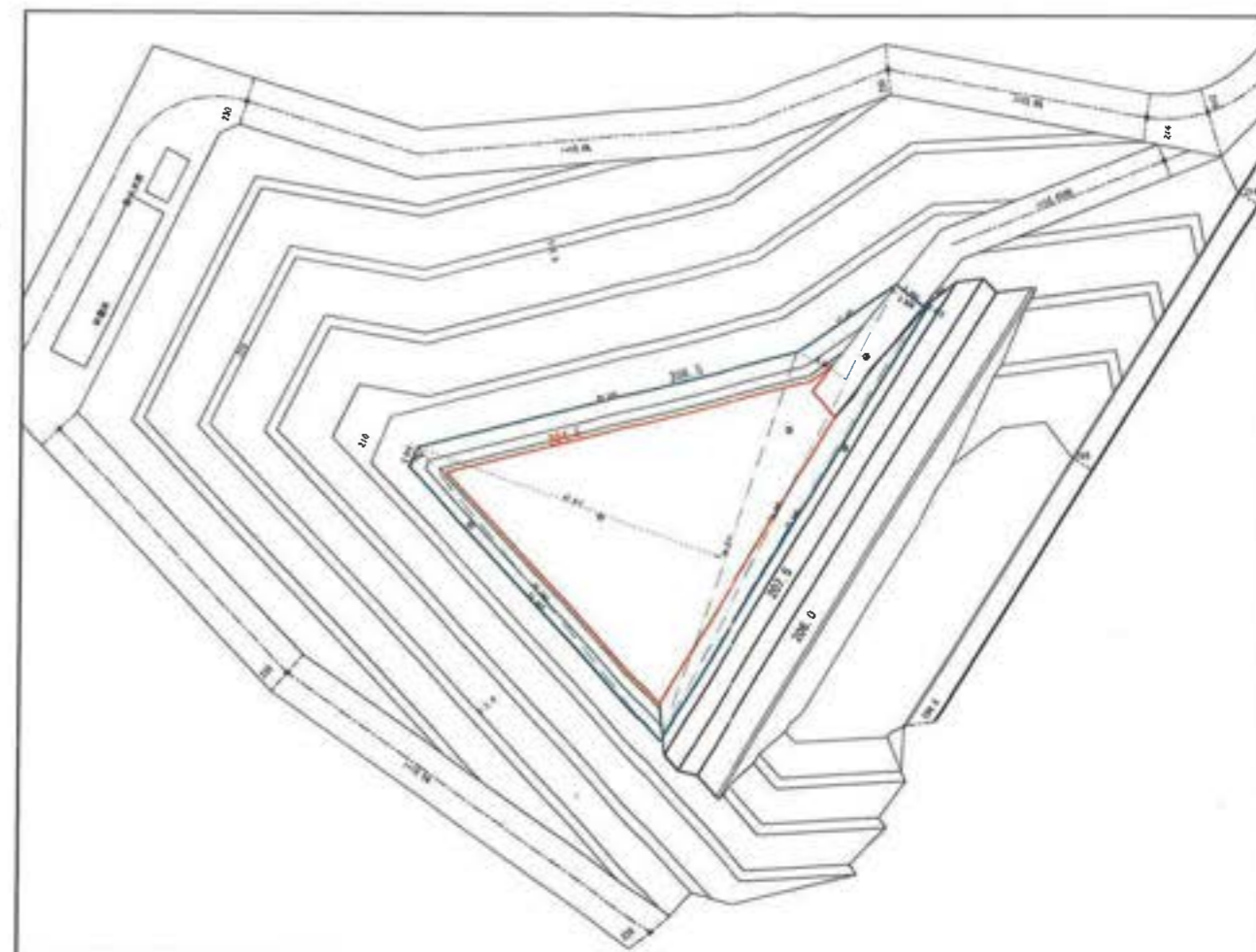

| EL204.5 | | | |
|---------|--------|--------|------------------------|
| 符号 | 底辺 | 高さ | 倍面積 |
| ① | 51.649 | 42.261 | 2182.738389 |
| ② | 51.649 | 0.875 | 45.192875 |
| ③ | 4.487 | 1.111 | 4.985057 |
| ④ | 50.518 | 4.714 | 238.141852 |
| 合計 | | | 2471.058173 |
| 倍面積÷2 | | | 1235.5290865 |
| 面積 | | | 1235.52 m ² |

| EL206.5 | | | |
|---------|--------|--------|------------------------|
| 符号 | 底辺 | 高さ | 倍面積 |
| ① | 55.187 | 2.693 | 148.618591 |
| ② | 59.674 | 47.611 | 2841.138814 |
| ③ | 74.482 | 8.263 | 615.444766 |
| ④ | 74.482 | 4.908 | 365.557656 |
| ⑤ | 75.045 | 0.603 | 45.252135 |
| 合計 | | | 4016.011962 |
| 倍面積÷2 | | | 2008.0059810 |
| 面積 | | | 2008.00 m ² |

| | |
|------|----------------|
| 工事名 | 岩津環境整備センター増設工事 |
| 図面名 | Ⅲ-1埋立計画図 第5層 |
| 縮尺 | S=1/500 |
| 図面番号 | 全 業の内第 5 号 |
| 作成日 | 平成29年 月 |
| 書 名 | |
| 事業主 | 新井総合建設株式会社 |

第6層

Ⅲ-1埋立計画図 第6層
S=1:500

| | |
|----|-------------|
| 標高 | 207.0~209.0 |
|----|-------------|



EL207.0

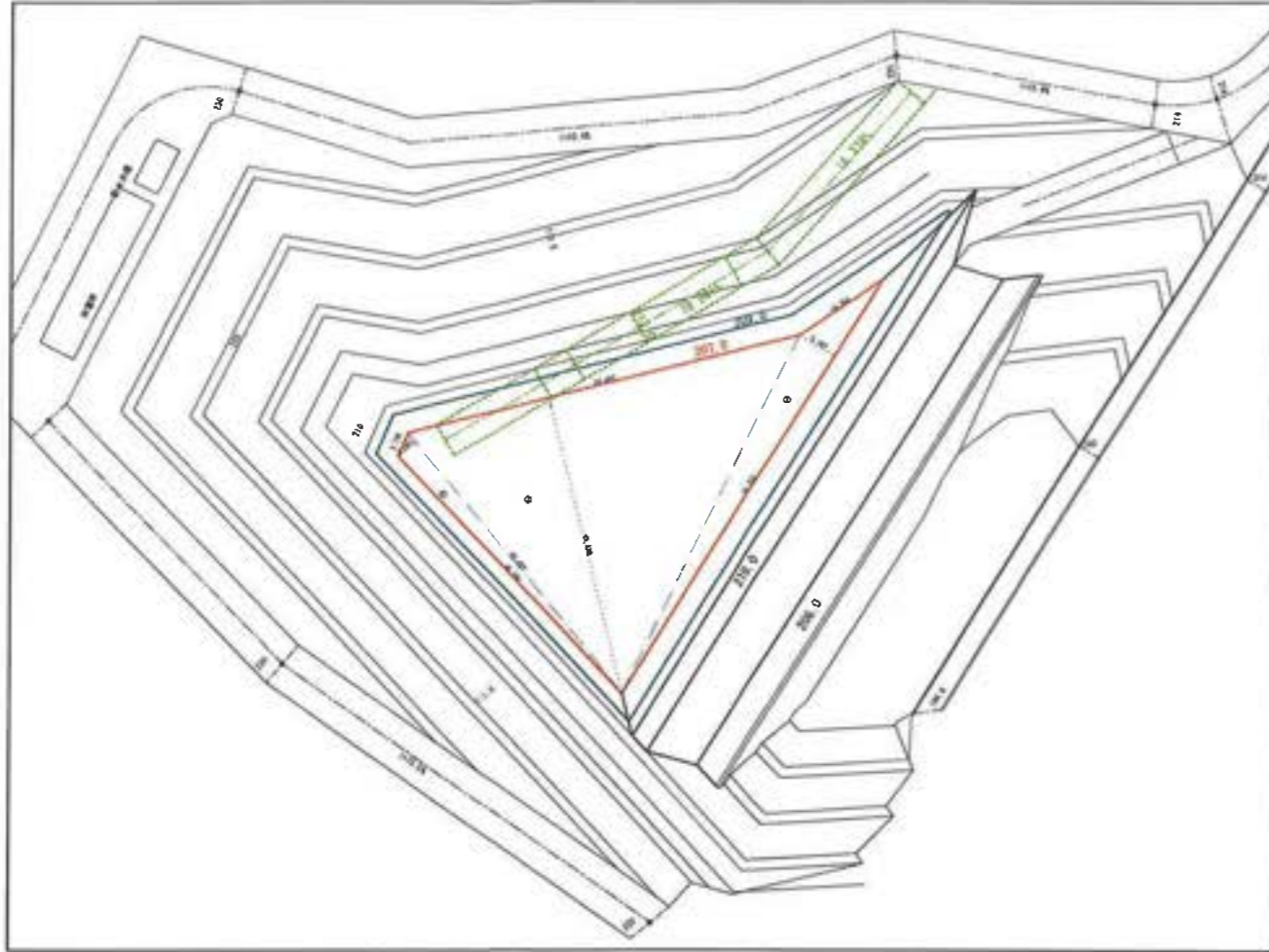

EL209.0

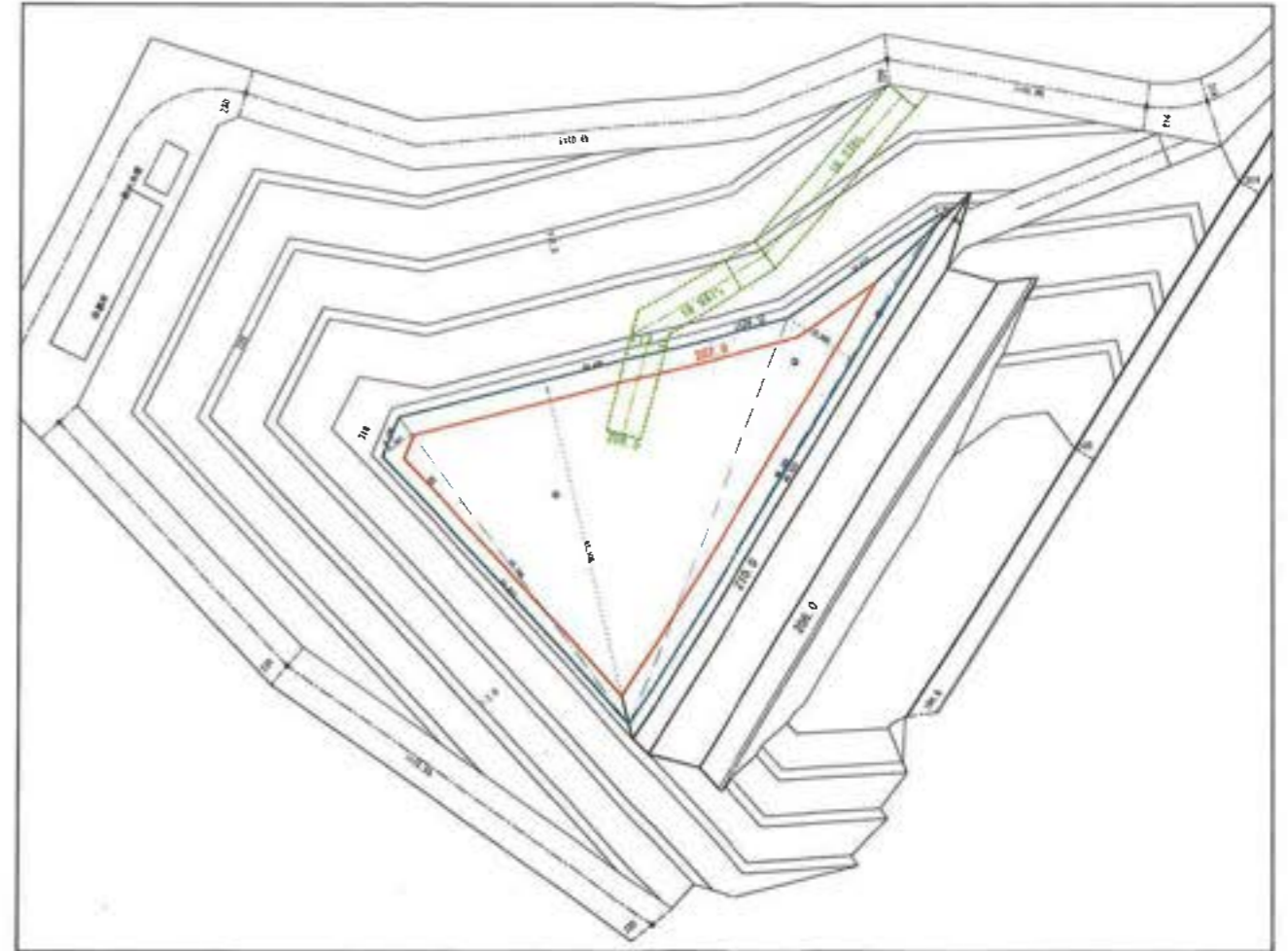

| EL207.0 | | | |
|---------|--------|--------|------------------------|
| 符号 | 底辺 | 高さ | 倍面積 |
| ① | 48.432 | 3.297 | 159.680304 |
| ② | 57.477 | 43.938 | 2525.424426 |
| ③ | 70.253 | 5.787 | 406.554111 |
| 合計 | | | 3091.658841 |
| 倍面積÷2 | | | 1545.8294205 |
| 面積 | | | 1545.82 m ² |

| EL209.0 | | | |
|---------|--------|--------|------------------------|
| 符号 | 底辺 | 高さ | 倍面積 |
| ① | 55.590 | 5.301 | 294.682590 |
| ② | 58.439 | 51.105 | 2986.525095 |
| ③ | 86.189 | 10.966 | 945.148574 |
| ④ | 86.523 | 0.484 | 41.877132 |
| 合計 | | | 4268.233391 |
| 倍面積÷2 | | | 2134.1166955 |
| 面積 | | | 2134.11 m ² |

| | | | |
|------|----------------|--|--|
| 工事名 | 豊津環境整備センター増設工事 | | |
| 図面名 | Ⅲ-1埋立計画図 第6層 | | |
| 縮尺 | S=1/500 | | |
| 図面番号 | 全 業の内第 6 号 | | |
| 作成日 | 平成29年 月 | | |
| 審査 | | | |
| 事業主 | 新井総合建設株式会社 | | |

第7層

| | |
|----|-------------|
| 標高 | 209.5~211.5 |
|----|-------------|

Ⅲ-1埋立計画図 第7層
S=1:500



EL209.5

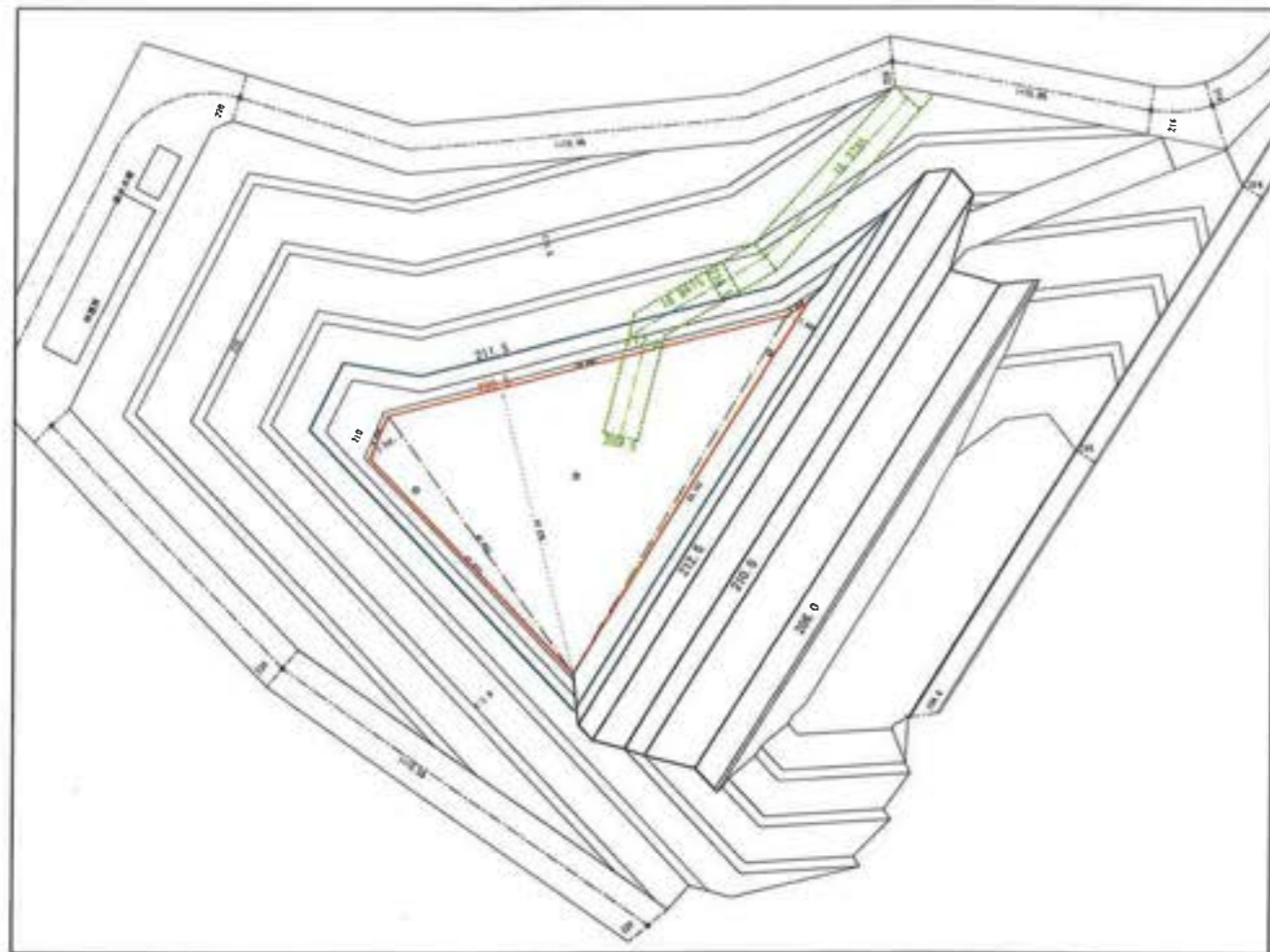

EL211.5

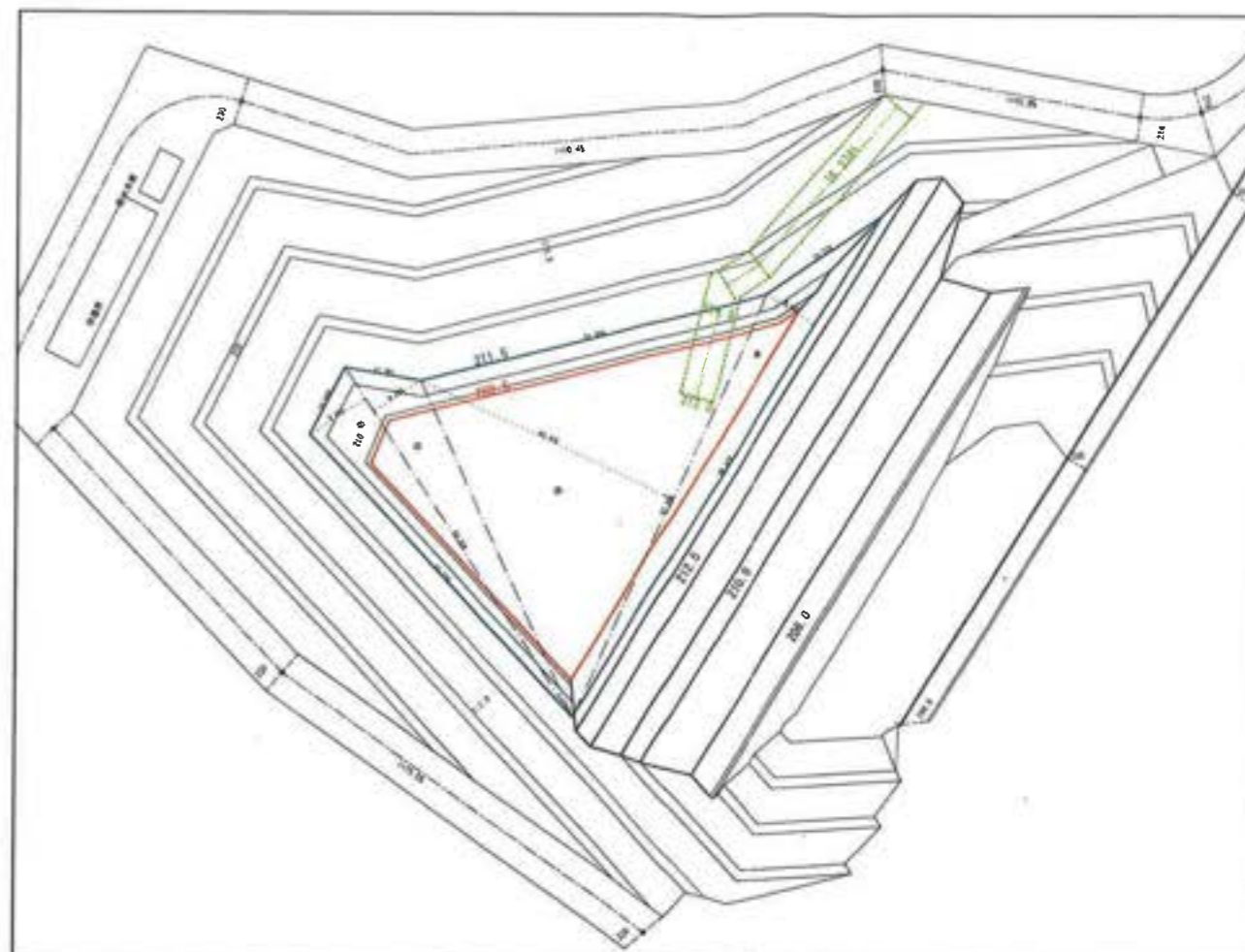

| 符号 | 底辺 | 高さ | 倍面積 |
|-------|--------|--------|------------------------|
| ① | 45.803 | 5.703 | 261.214509 |
| ② | 58.680 | 42.675 | 2504.169000 |
| ③ | 63.142 | 1.445 | 91.240190 |
| 合計 | | | 2856.623699 |
| 倍面積÷2 | | | 1428.3118495 |
| 面積 | | | 1428.31 m ² |

| 符号 | 底辺 | 高さ | 倍面積 |
|-------|--------|--------|------------------------|
| ① | 60.336 | 9.463 | 570.959568 |
| ② | 60.336 | 8.224 | 496.203264 |
| ③ | 67.398 | 40.419 | 2724.159762 |
| ④ | 85.426 | 8.234 | 703.397684 |
| 合計 | | | 4494.720278 |
| 倍面積÷2 | | | 2247.3601390 |
| 面積 | | | 2247.36 m ² |

| | |
|------|----------------|
| 工事名 | 常津環境整備センター増設工事 |
| 図面名 | Ⅲ-1埋立計画図 第7層 |
| 縮尺 | S=1/500 |
| 図面番号 | 全 業の内第 7 号 |
| 作成日 | 平成29年 月 |
| 製 者 | |
| 専業主 | 新井総合建設株式会社 |

第8層

標高 212.0~214.0

Ⅲ-1埋立計画図 第8層
S=1:500



EL212.0

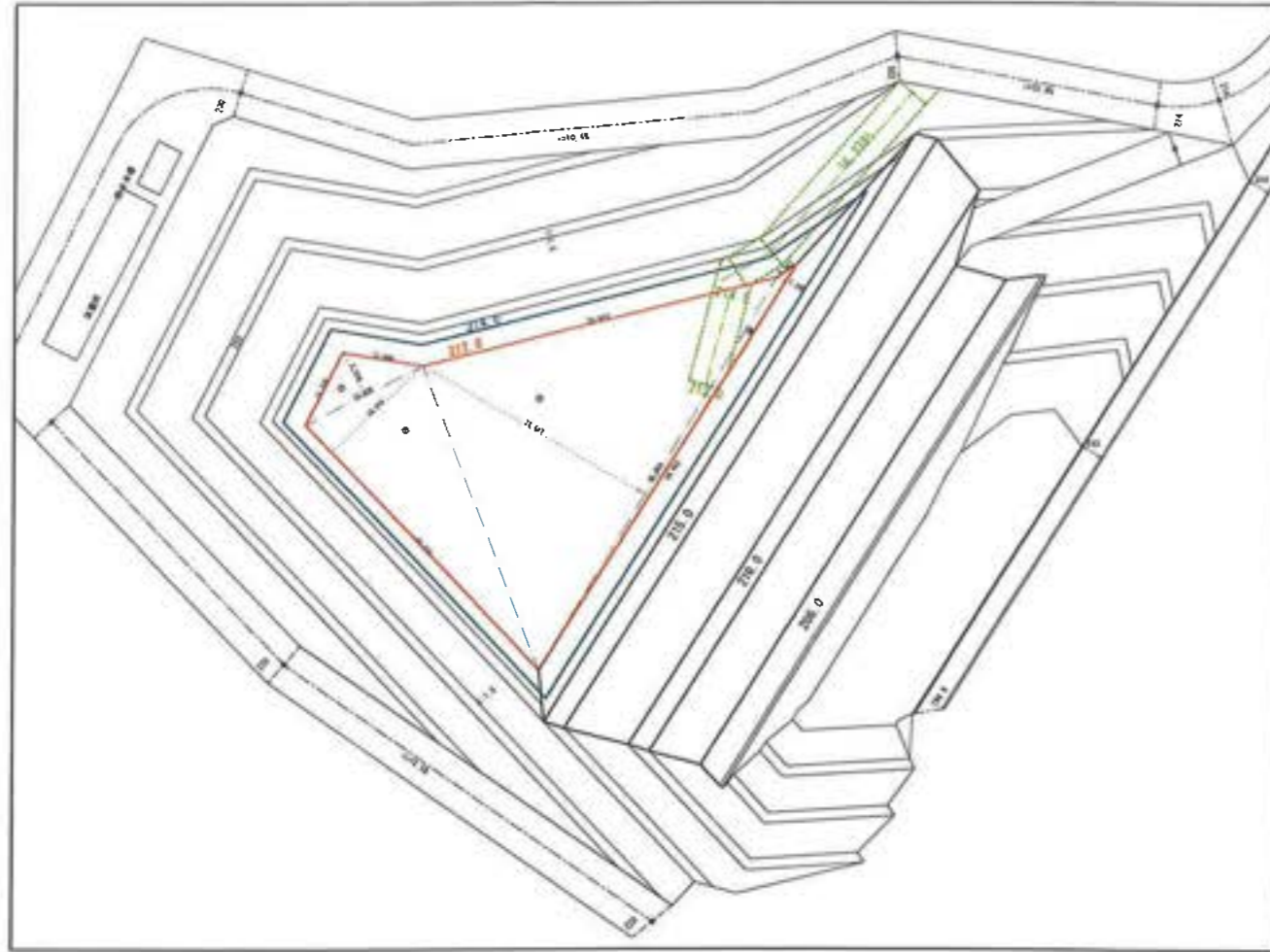

EL214.0

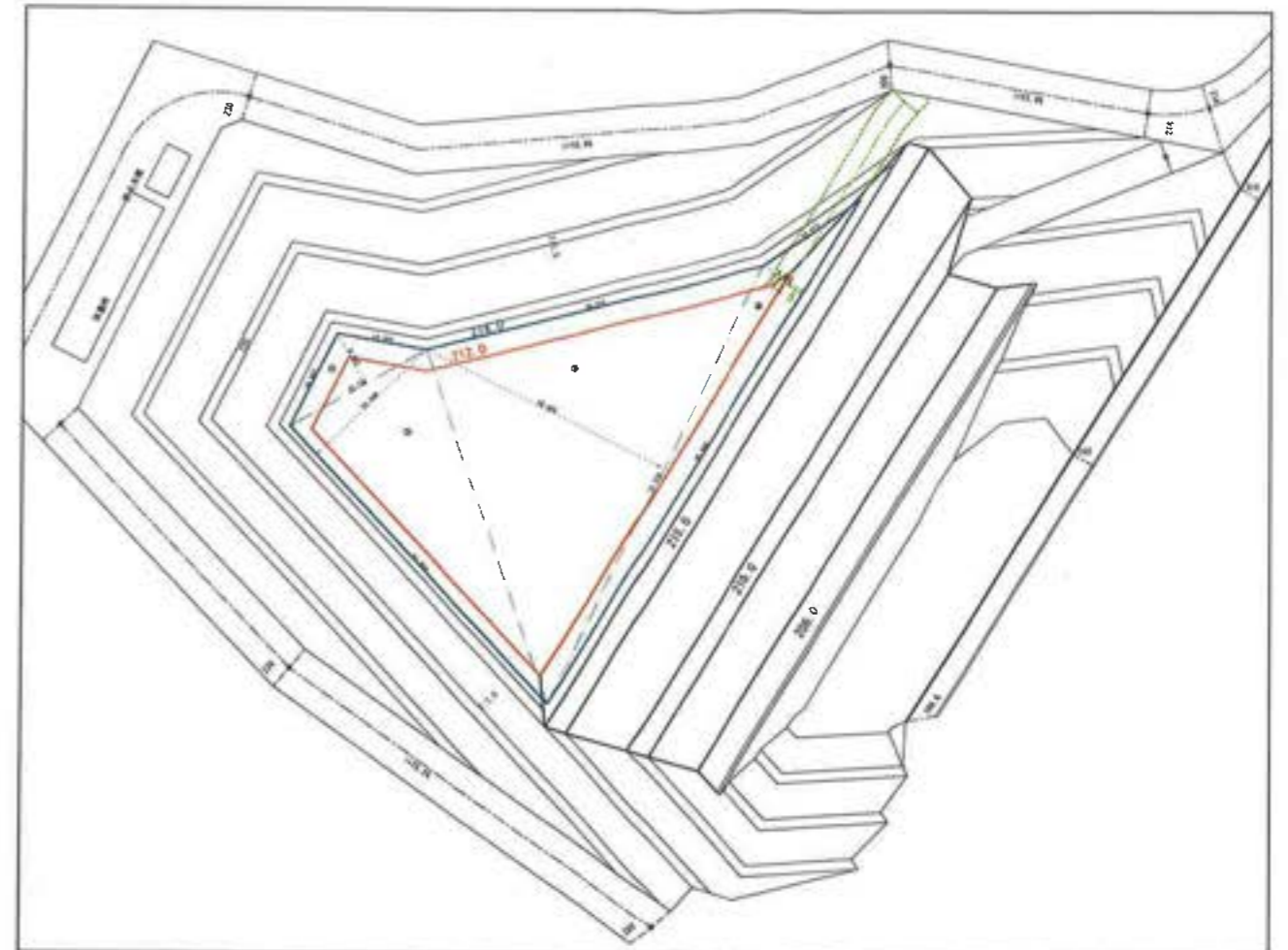

| EL212.0 | | | |
|---------|--------|--------|--------------|
| 符号 | 底辺 | 高さ | 倍面積 |
| ① | 18.805 | 6.934 | 130.393870 |
| ② | 48.703 | 18.016 | 877.433248 |
| ③ | 65.804 | 36.687 | 2414.151348 |
| ④ | 68.862 | 1.365 | 93.996630 |
| 合計 | | | 3515.975096 |
| 倍面積+2 | | | 1757.9875480 |
| 面積 | | | 1757.98 m2 |

| EL214.0 | | | |
|---------|--------|--------|--------------|
| 符号 | 底辺 | 高さ | 倍面積 |
| ① | 22.731 | 8.332 | 189.394692 |
| ② | 54.808 | 22.040 | 1207.968320 |
| ③ | 70.224 | 38.486 | 2702.640864 |
| ④ | 85.896 | 6.891 | 591.909336 |
| 合計 | | | 4691.913212 |
| 倍面積+2 | | | 2345.9566060 |
| 面積 | | | 2345.95 m2 |

| | |
|------|----------------|
| 工事名 | 岩手環境整備センター増設工事 |
| 図面名 | Ⅲ-1埋立計画図 第8層 |
| 縮尺 | S=1/500 |
| 図面番号 | 企案の内第 8 号 |
| 作成日 | 平成29年 月 |
| 書 画 | |
| 専業主 | 新井総合建設株式会社 |

第9層

| | |
|----|-------------|
| 標高 | 214.5~216.5 |
|----|-------------|

Ⅲ-1埋立計画図 第9層
S=1:500



EL214.5

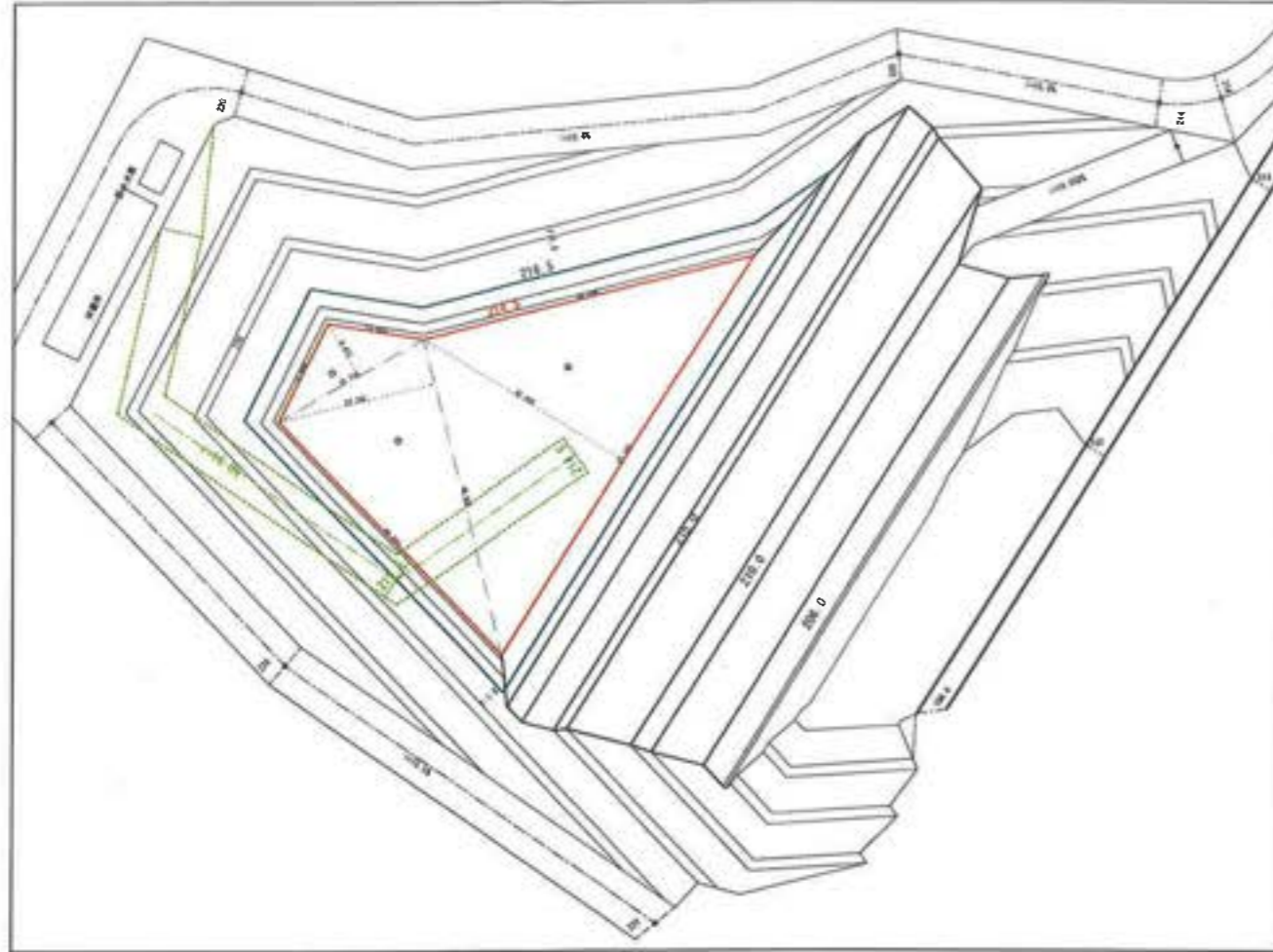

EL216.5

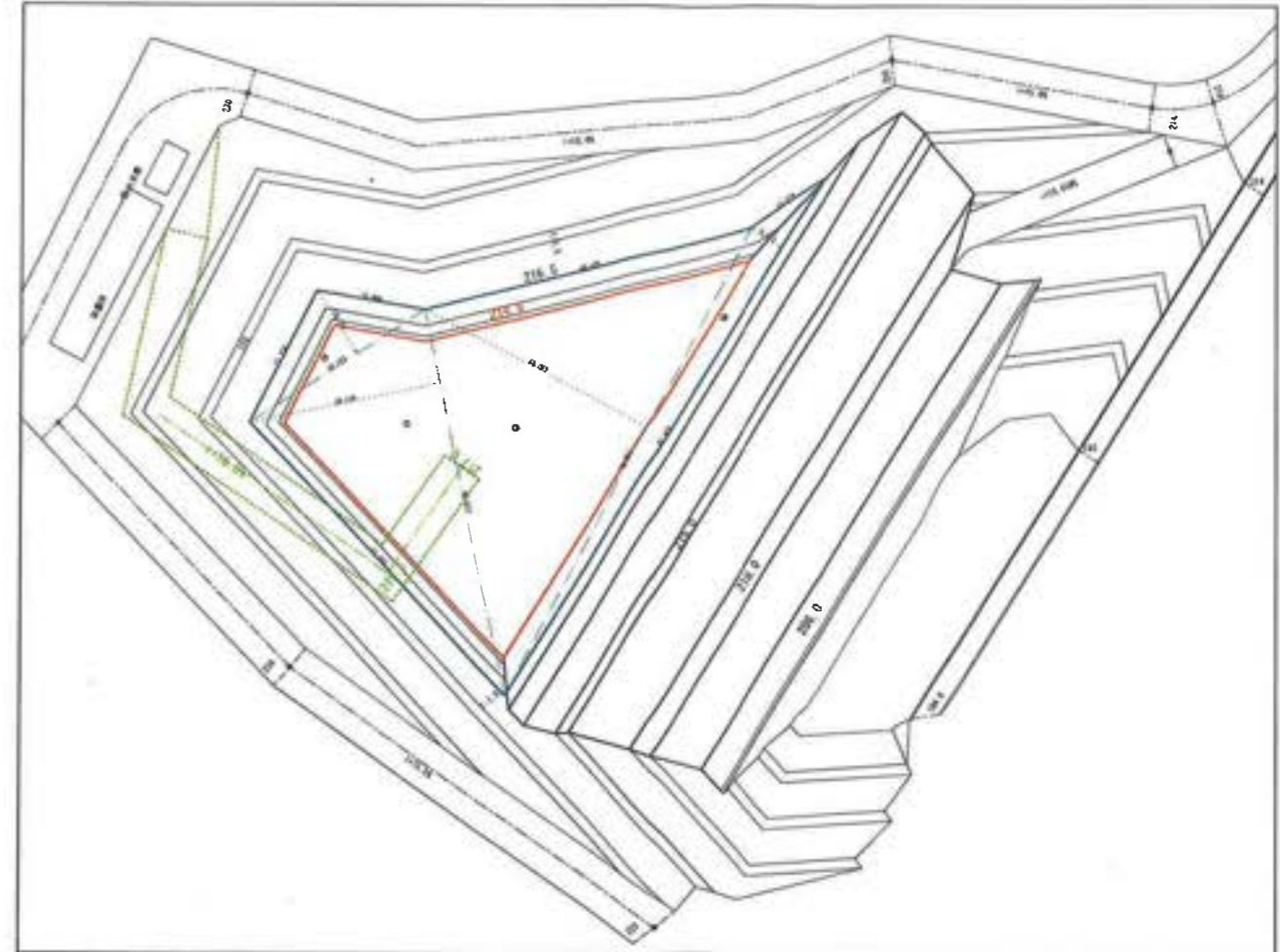

| EL214.5 | | | |
|---------|--------|--------|------------------------|
| 符号 | 底辺 | 高さ | 倍面積 |
| ① | 23.718 | 8.672 | 205.682496 |
| ② | 46.820 | 22.782 | 1066.653240 |
| ③ | 67.345 | 33.436 | 2251.747420 |
| 合計 | | | 3524.083156 |
| 倍面積÷2 | | | 1762.0415780 |
| 面積 | | | 1762.04 m ² |

| EL216.5 | | | |
|---------|--------|--------|------------------------|
| 符号 | 底辺 | 高さ | 倍面積 |
| ① | 30.123 | 10.771 | 324.454833 |
| ② | 56.617 | 28.129 | 1592.579593 |
| ③ | 76.061 | 36.052 | 2742.151172 |
| ④ | 87.826 | 5.311 | 466.443886 |
| 合計 | | | 5125.629484 |
| 倍面積÷2 | | | 2562.8147420 |
| 面積 | | | 2562.81 m ² |

| | | | |
|------|----------------|--|----|
| 工事名 | 宮津環境整備センター増設工事 | | |
| 図面名 | Ⅲ-1埋立計画図 第9層 | | |
| 縮尺 | S=1/500 | | |
| 図面番号 | 全 業の内第 9 号 | | |
| 作成日 | 平成29年 月 | | |
| 審査 | | | 担当 |
| 事業主 | 新井総合建設株式会社 | | |

第10層

Ⅲ-1埋立計画図 第10層
S=1:500

標高 217.0~219.0



EL217.0

EL219.0

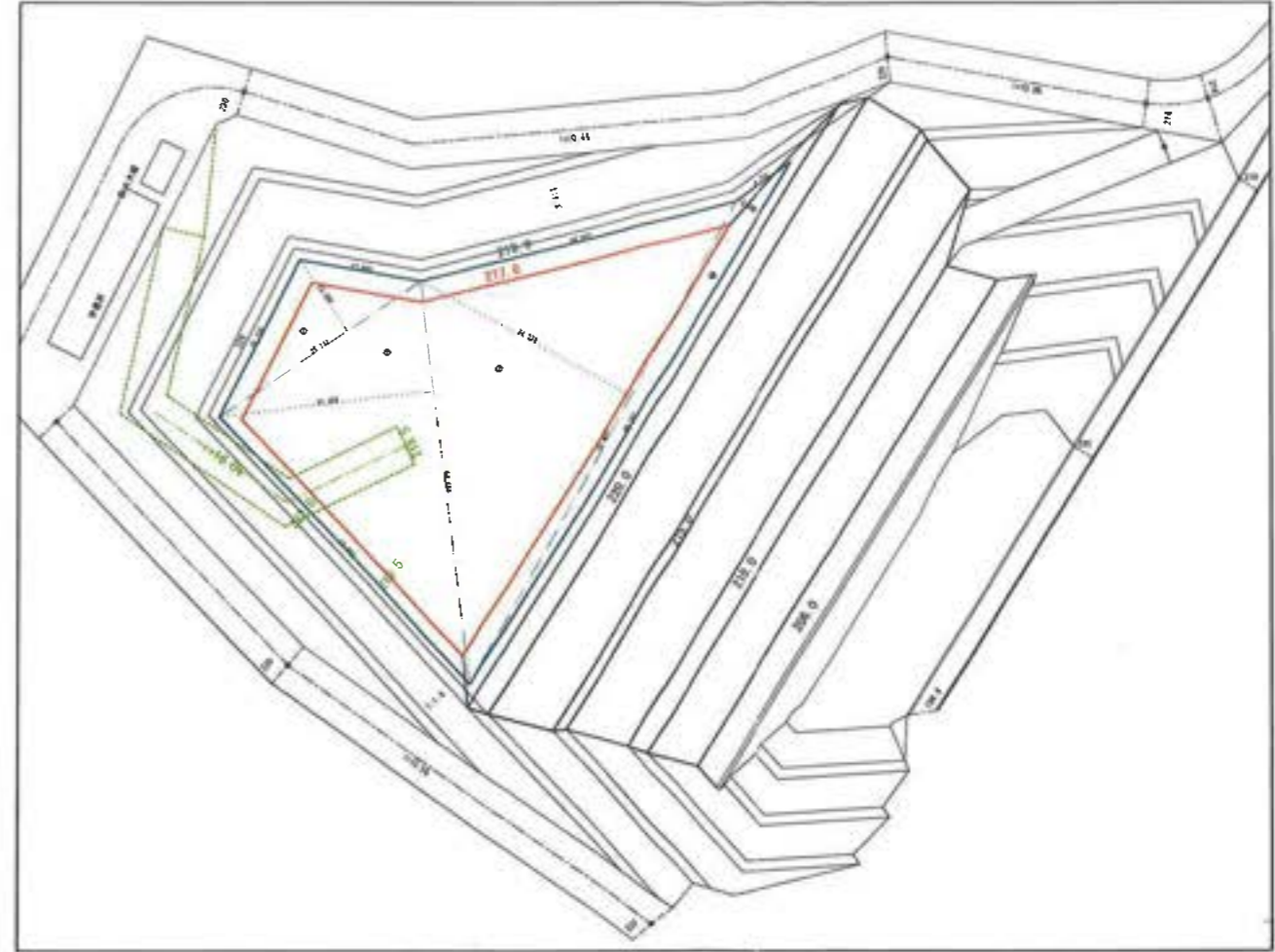
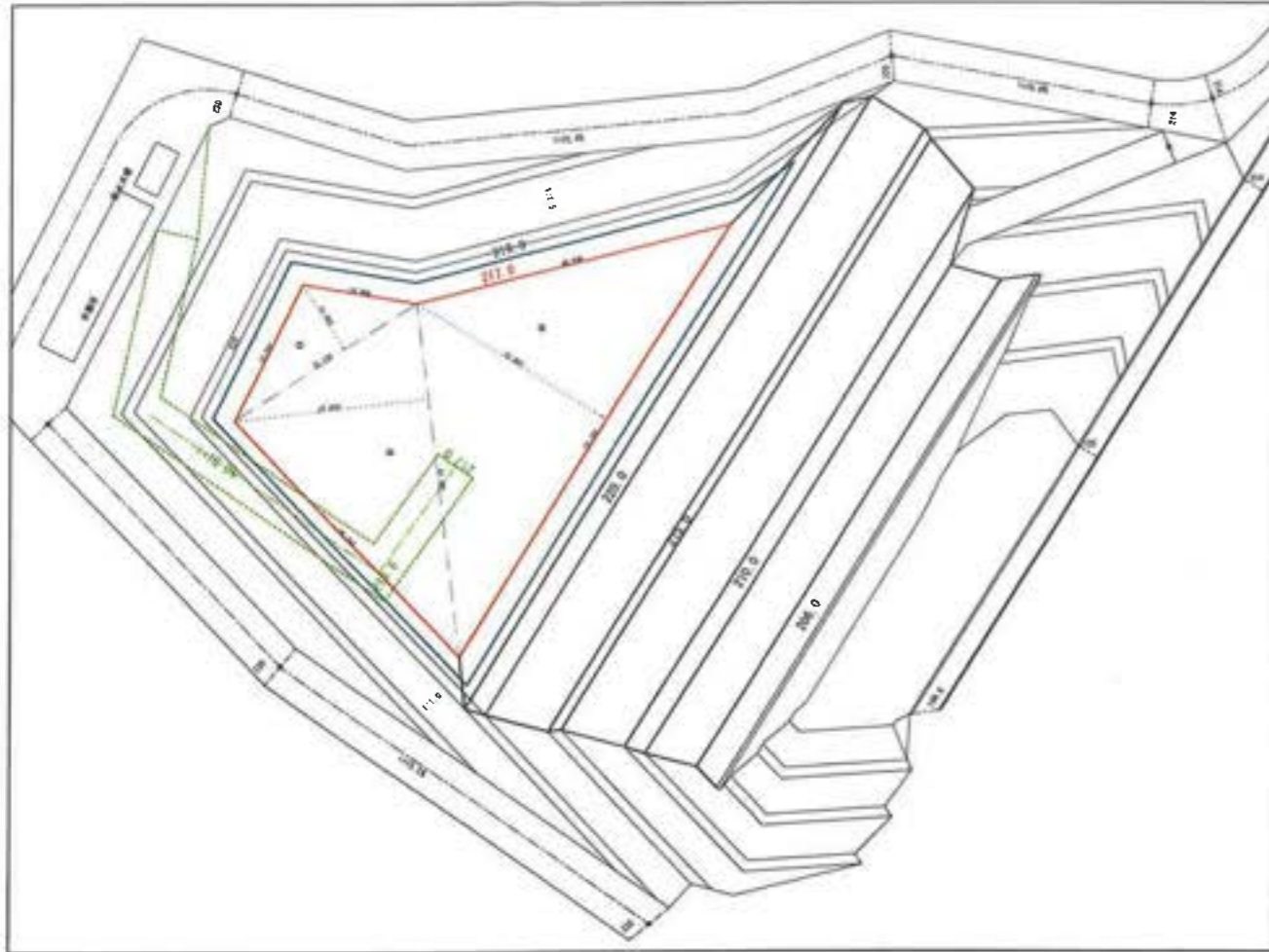

EL217.0

| 符号 | 底辺 | 高さ | 倍面積 |
|-------|--------|--------|------------------------|
| ① | 31.120 | 11.095 | 345.276400 |
| ② | 51.295 | 27.903 | 1431.284385 |
| ③ | 73.162 | 31.941 | 2336.867442 |
| 合計 | | | 4113.428227 |
| 倍面積÷2 | | | 2056.7141135 |
| 面積 | | | 2056.71 m ² |

EL219.0

| 符号 | 底辺 | 高さ | 倍面積 |
|-------|--------|--------|------------------------|
| ① | 35.111 | 12.380 | 434.674180 |
| ② | 58.484 | 31.309 | 1831.075556 |
| ③ | 79.467 | 34.338 | 2728.737846 |
| ④ | 88.297 | 3.968 | 350.362496 |
| 合計 | | | 5344.850078 |
| 倍面積÷2 | | | 2672.4250390 |
| 面積 | | | 2672.42 m ² |

| | | | |
|------|----------------|--|-----|
| 工事名 | 若津環境整備センター増設工事 | | |
| 図面名 | Ⅲ-1埋立計画図 第10層 | | |
| 縮尺 | S=1/500 | | |
| 図面番号 | 全 案の内第 10 号 | | |
| 作成日 | 平成28年 月 | | |
| 製 表 | | | 担当書 |
| 専業主 | 新井総合建設株式会社 | | |

第11層

| | |
|----|-------------|
| 標高 | 219.5~221.5 |
|----|-------------|

Ⅲ-1埋立計画図 第11層
S=1:500



EL219.5

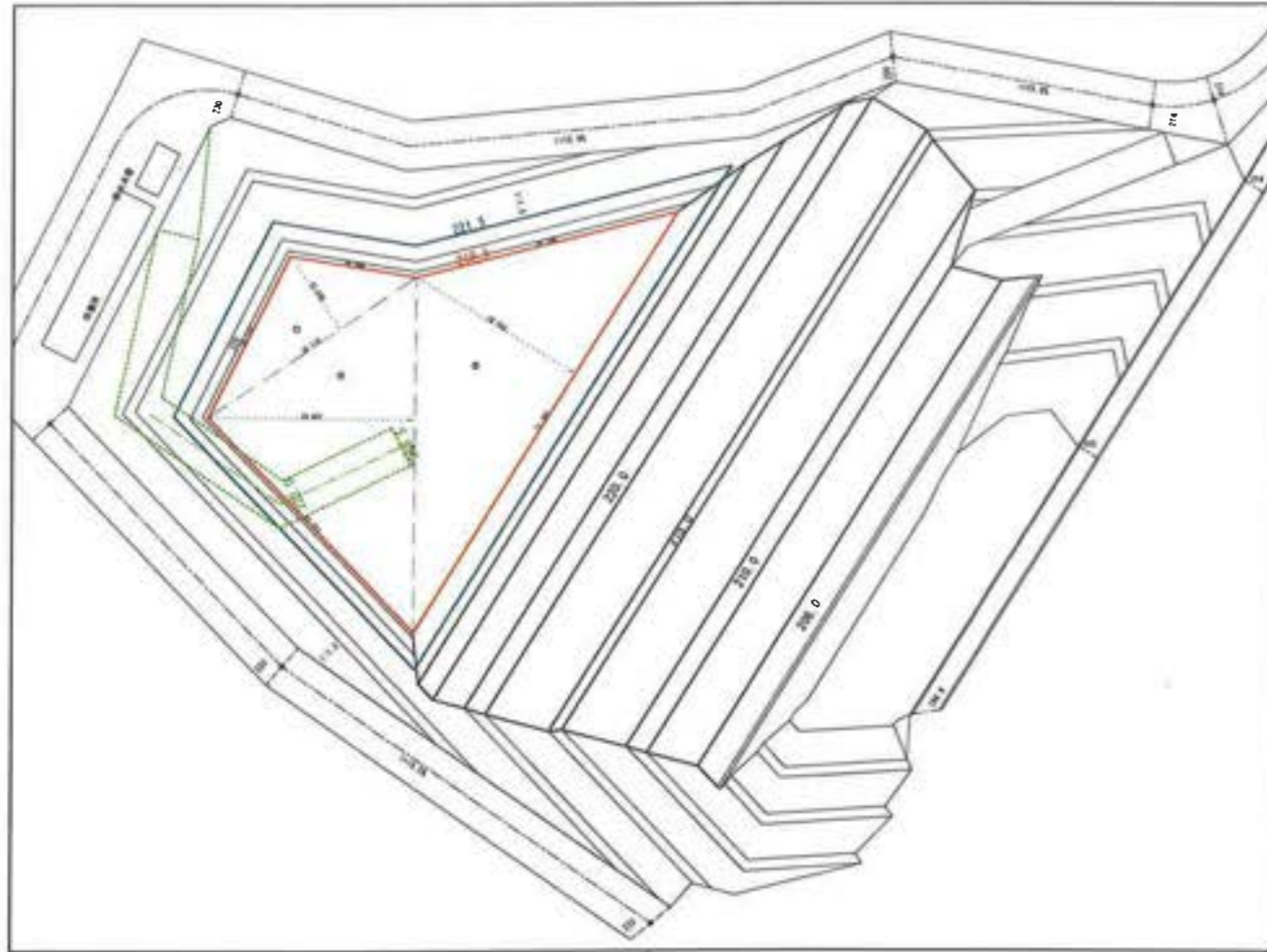

EL221.5

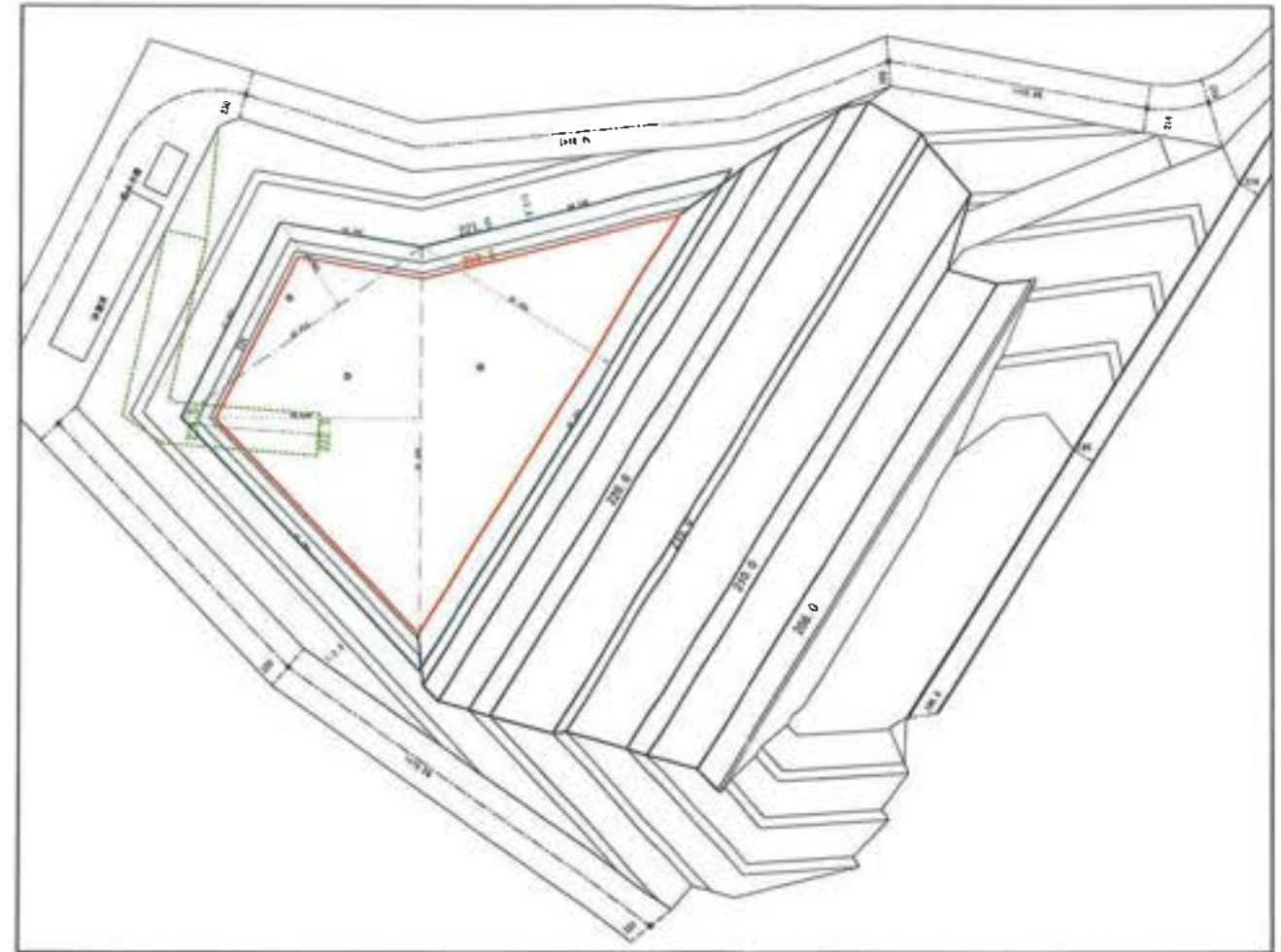

EL219.5

| 符号 | 底辺 | 高さ | 倍面積 |
|-------|--------|--------|------------------------|
| ① | 36.110 | 12.699 | 458.560890 |
| ② | 51.286 | 29.687 | 1522.527482 |
| ③ | 71.345 | 26.588 | 1896.920860 |
| 合計 | | | 3878.009232 |
| 倍面積+2 | | | 1939.0046160 |
| 面積 | | | 1939.00 m ² |

EL221.5

| 符号 | 底辺 | 高さ | 倍面積 |
|-------|--------|--------|------------------------|
| ① | 42.613 | 14.692 | 626.070196 |
| ② | 61.239 | 34.644 | 2121.563916 |
| ③ | 85.367 | 32.164 | 2745.744188 |
| 合計 | | | 5493.378300 |
| 倍面積+2 | | | 2746.6891500 |
| 面積 | | | 2746.68 m ² |

| | |
|------|----------------|
| 工事名 | 宮津環境整備センター増設工事 |
| 図面名 | Ⅲ-1埋立計画図 第11層 |
| 縮尺 | S=1/500 |
| 図面番号 | 全 案の内第 11 号 |
| 作成日 | 平成29年 月 |
| 審査 | |
| 事業主 | 新井総合建設株式会社 |

第12層

Ⅲ-1埋立計画図 第12層
S=1:500

標高 222.0~224.0



EL222.0

EL224.0

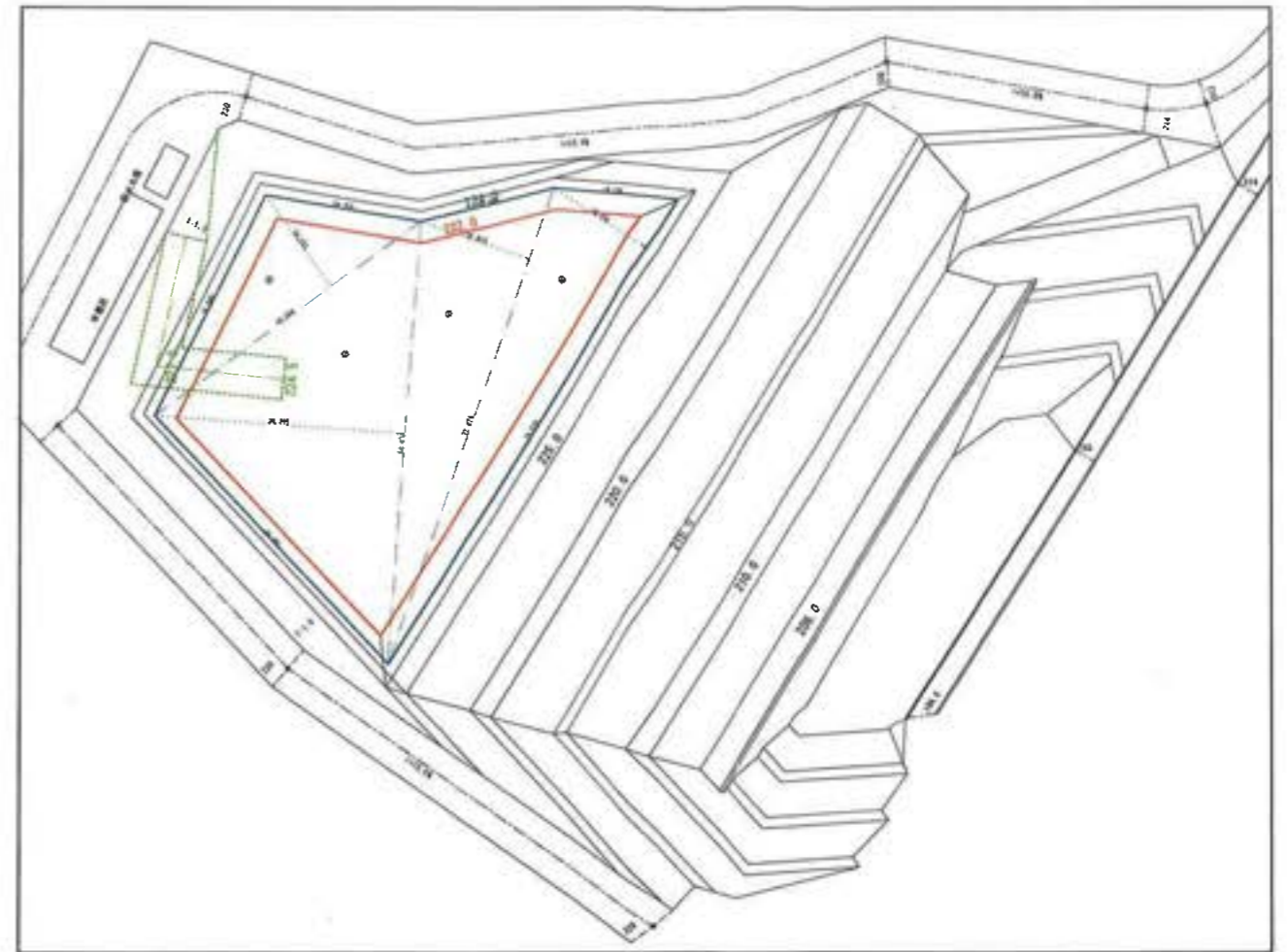
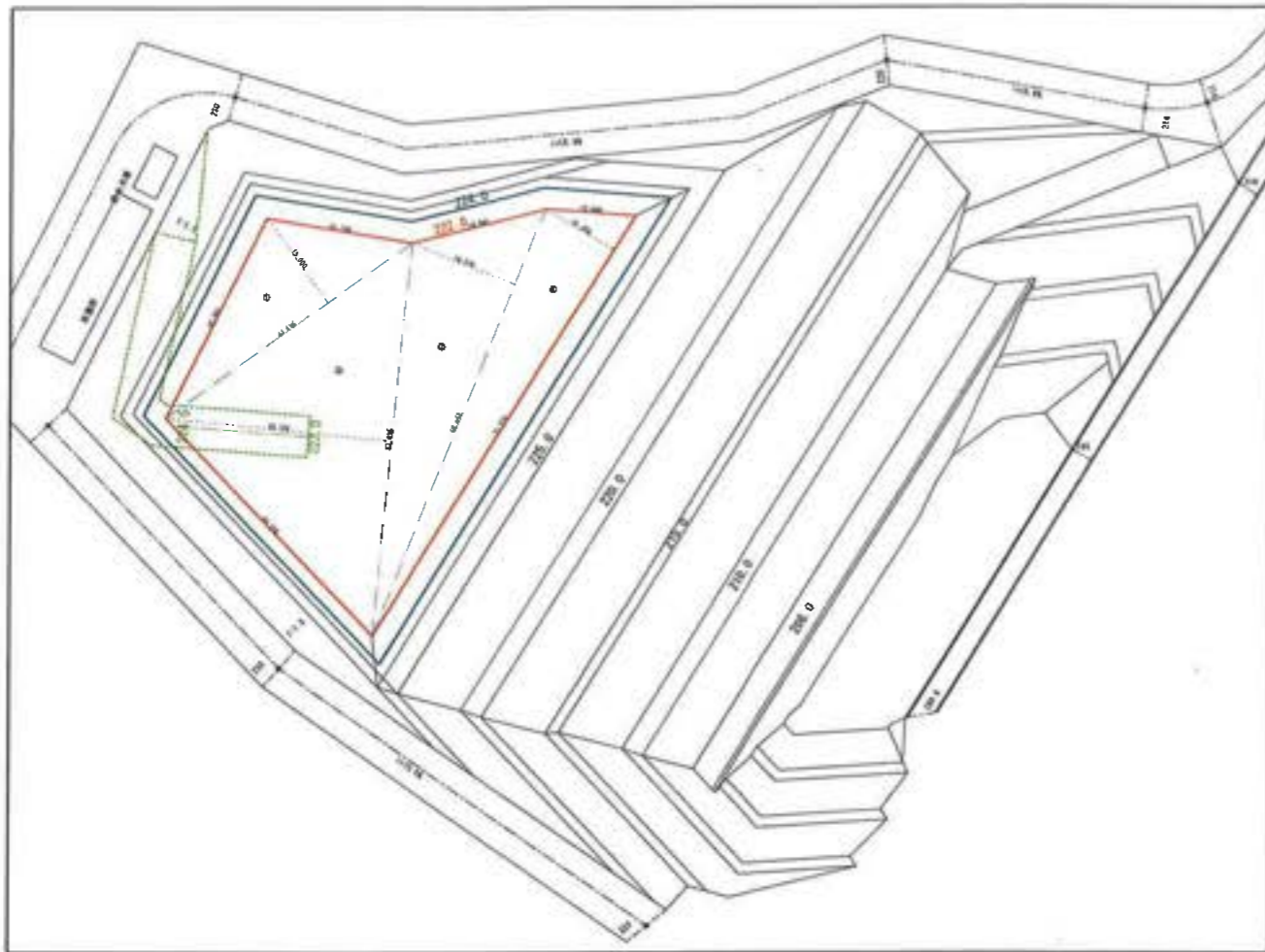

| EL222.0 | | | |
|---------|--------|--------|------------------------|
| 符号 | 底辺 | 高さ | 倍面積 |
| ① | 43.585 | 15.000 | 653.775000 |
| ② | 57.035 | 32.742 | 1867.439970 |
| ③ | 66.448 | 16.018 | 1064.364064 |
| ④ | 71.276 | 11.300 | 805.418800 |
| 合計 | | | 4390.997834 |
| 倍面積×2 | | | 2195.4989170 |
| 面積 | | | 2195.49 m ² |

| EL224.0 | | | |
|---------|--------|--------|------------------------|
| 符号 | 底辺 | 高さ | 倍面積 |
| ① | 47.594 | 16.253 | 773.545282 |
| ② | 64.014 | 36.395 | 2329.789530 |
| ③ | 72.626 | 16.503 | 1198.546678 |
| ④ | 79.078 | 16.109 | 1273.867502 |
| 合計 | | | 5575.749192 |
| 倍面積×2 | | | 2787.8745960 |
| 面積 | | | 2787.67 m ² |

| | |
|------|----------------|
| 工事名 | 君津環境整備センター増設工事 |
| 図面名 | Ⅲ-1埋立計画図 第12層 |
| 縮尺 | S=1/500 |
| 図面番号 | 全 案の内第 12号 |
| 作成日 | 平成29年 月 |
| 審査 | |
| 専業主 | 新井総合建設株式会社 |

第13層

標高 224.5~226.5

Ⅲ-1埋立計画図 第13層
S=1:500



EL224.5

EL226.5

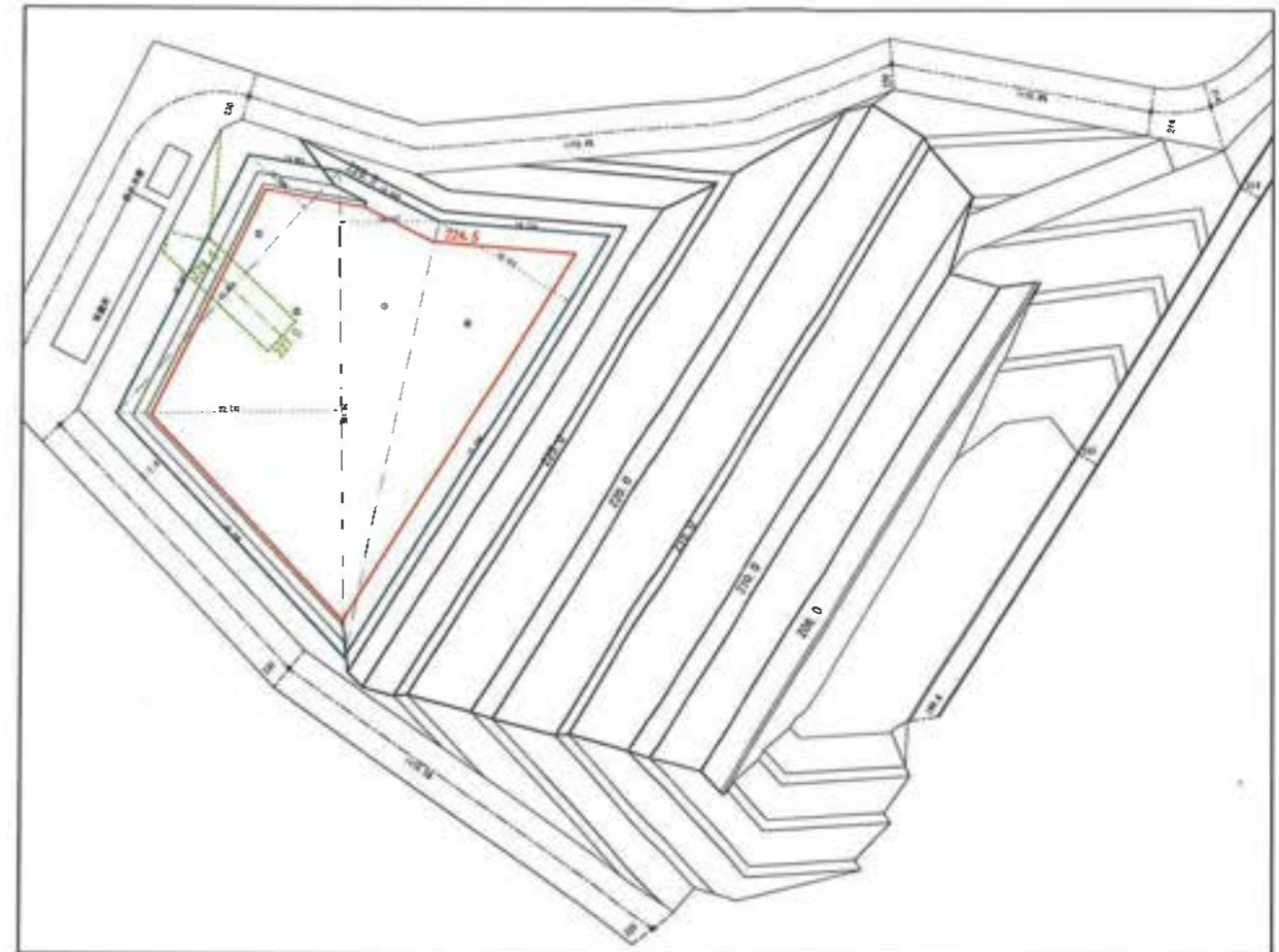
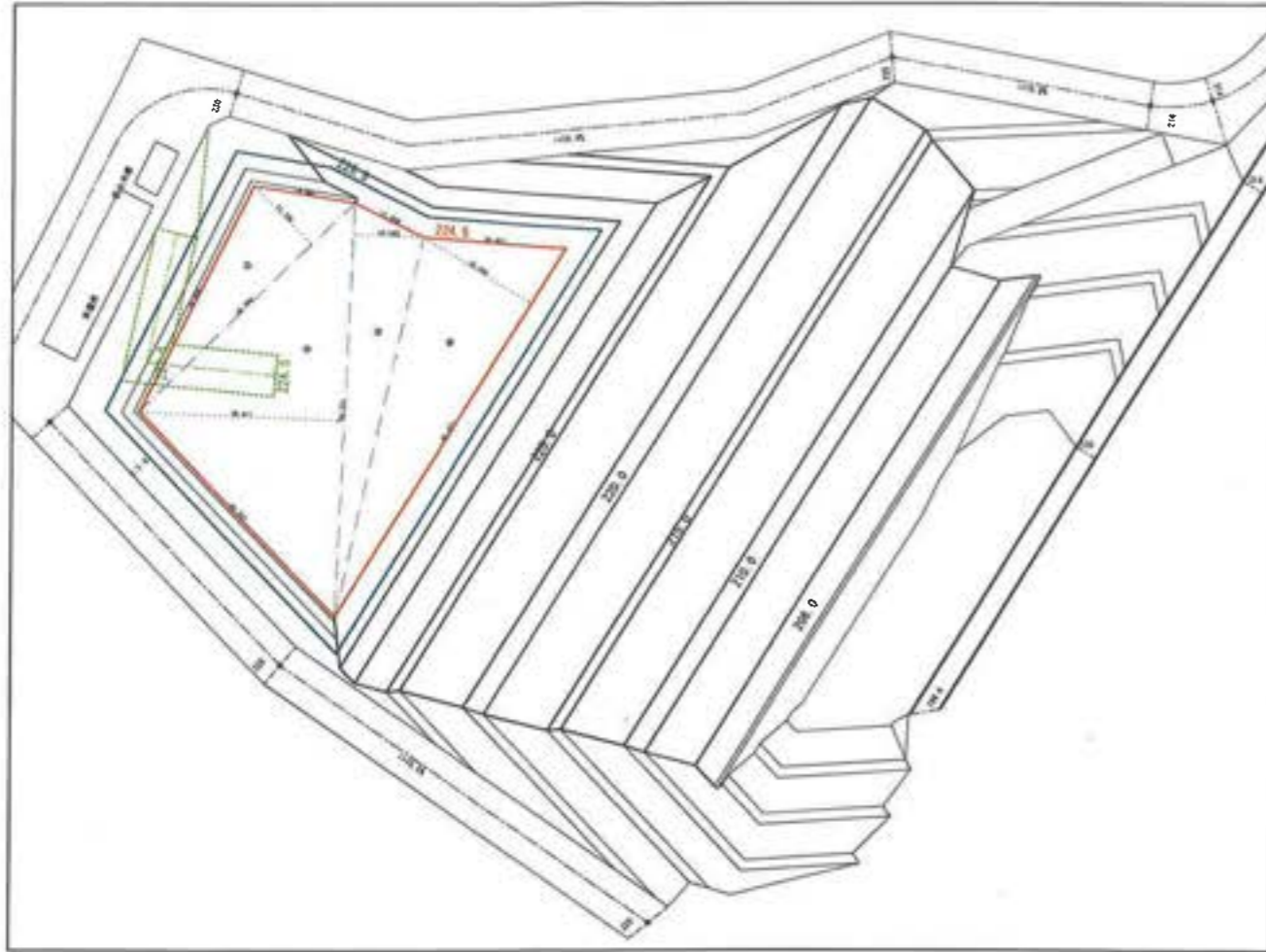

EL224.5

| 符号 | 底辺 | 高さ | 倍面積 |
|-------|--------|--------|------------------------|
| ① | 43.094 | 11.796 | 508.336824 |
| ② | 59.771 | 29.411 | 1757.924881 |
| ③ | 59.771 | 10.045 | 600.399695 |
| ④ | 62.471 | 18.164 | 1134.723244 |
| 合計 | | | 4001.384644 |
| 倍面積÷2 | | | 2000.6923220 |
| 面積 | | | 2000.69 m ² |

EL226.5

| 符号 | 底辺 | 高さ | 倍面積 |
|-------|--------|--------|------------------------|
| ① | 47.664 | 11.338 | 540.414432 |
| ② | 70.195 | 32.742 | 2298.324690 |
| ③ | 70.195 | 14.137 | 992.346715 |
| ④ | 71.764 | 22.011 | 1579.597404 |
| 合計 | | | 5410.683241 |
| 倍面積÷2 | | | 2705.3416205 |
| 面積 | | | 2705.34 m ² |

| | |
|------|----------------|
| 工事名 | 豊津環境整備センター増設工事 |
| 図面名 | Ⅲ-1埋立計画図 第13層 |
| 縮尺 | S=1/500 |
| 図面番号 | 全 業の内第 13 号 |
| 作成日 | 平成29年 月 |
| 製 表 | |
| ■業主 | 新井総合建設株式会社 |

第14層

Ⅲ-1埋立計画図 第14層
S=1:500

標高 227.0~229.0



EL227.0

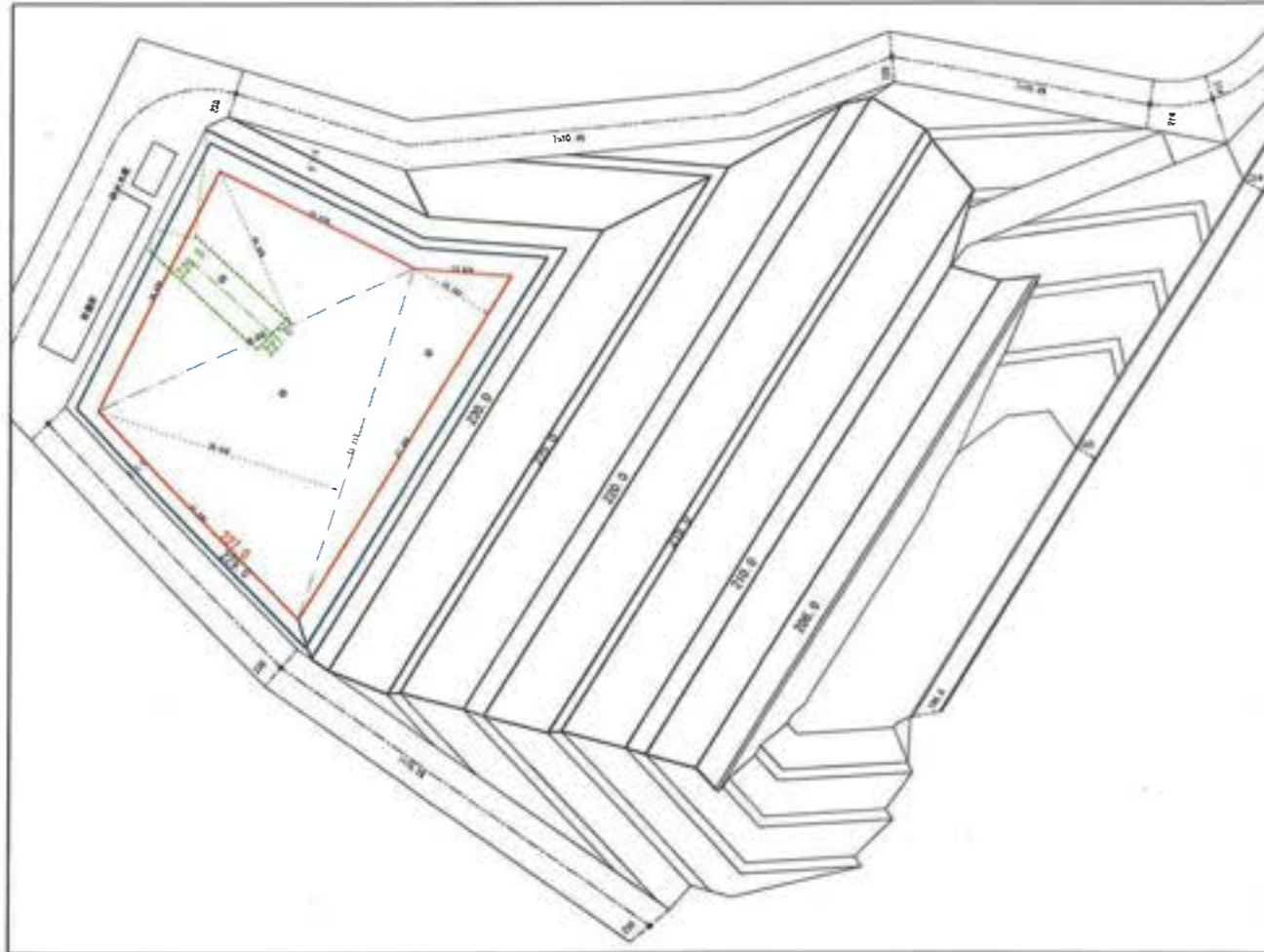

EL229.0

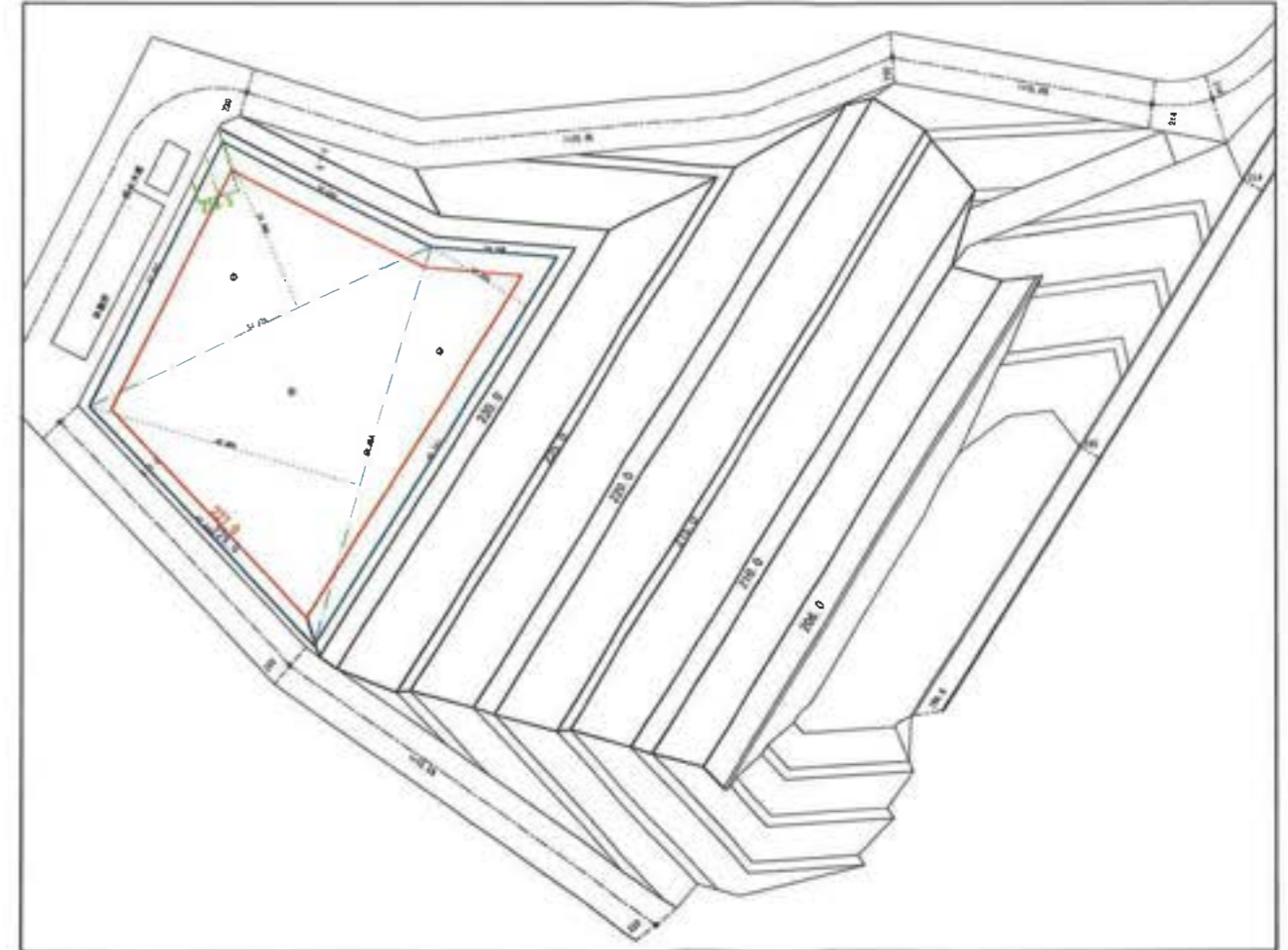

EL227.0

| 符号 | 底辺 | 高さ | 倍面積 |
|-------|--------|--------|------------------------|
| ① | 49.605 | 24.208 | 1200.837840 |
| ② | 53.113 | 36.448 | 1935.862624 |
| ③ | 57.999 | 12.393 | 718.781607 |
| 合計 | | | 3855.482071 |
| 倍面積÷2 | | | 1927.7410355 |
| 面積 | | | 1927.74 m ² |

EL229.0

| 符号 | 底辺 | 高さ | 倍面積 |
|-------|--------|--------|------------------------|
| ① | 54.279 | 26.340 | 1429.708860 |
| ② | 59.684 | 40.895 | 2440.777180 |
| ③ | 65.757 | 16.240 | 1067.893680 |
| 合計 | | | 4938.379720 |
| 倍面積÷2 | | | 2469.1898600 |
| 面積 | | | 2469.18 m ² |

| | |
|------|----------------|
| 工事名 | 岩津環境整備センター増設工事 |
| 図面名 | Ⅲ-1埋立計画図 第14層 |
| 縮尺 | S=1/500 |
| 図面番号 | 全 葉の内第 14 号 |
| 作成日 | 平成29年 月 |
| 製 表 | |
| 事業主 | 新井総合建設株式会社 |

第15層

Ⅲ-1埋立計画図 第15層
S=1/500

| | |
|----|-------------|
| 標高 | 229.5~231.5 |
|----|-------------|



EL229.5

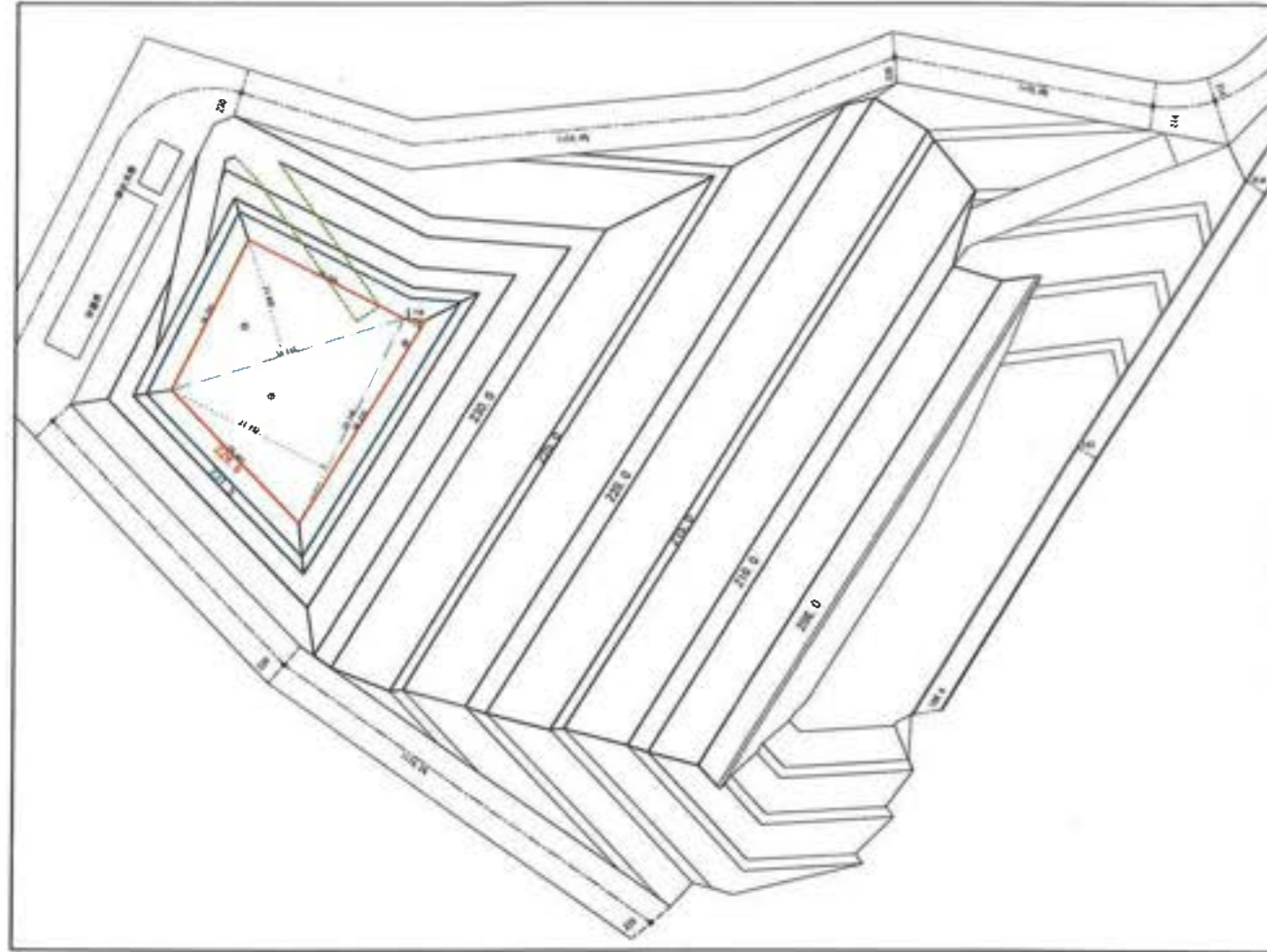

EL231.5

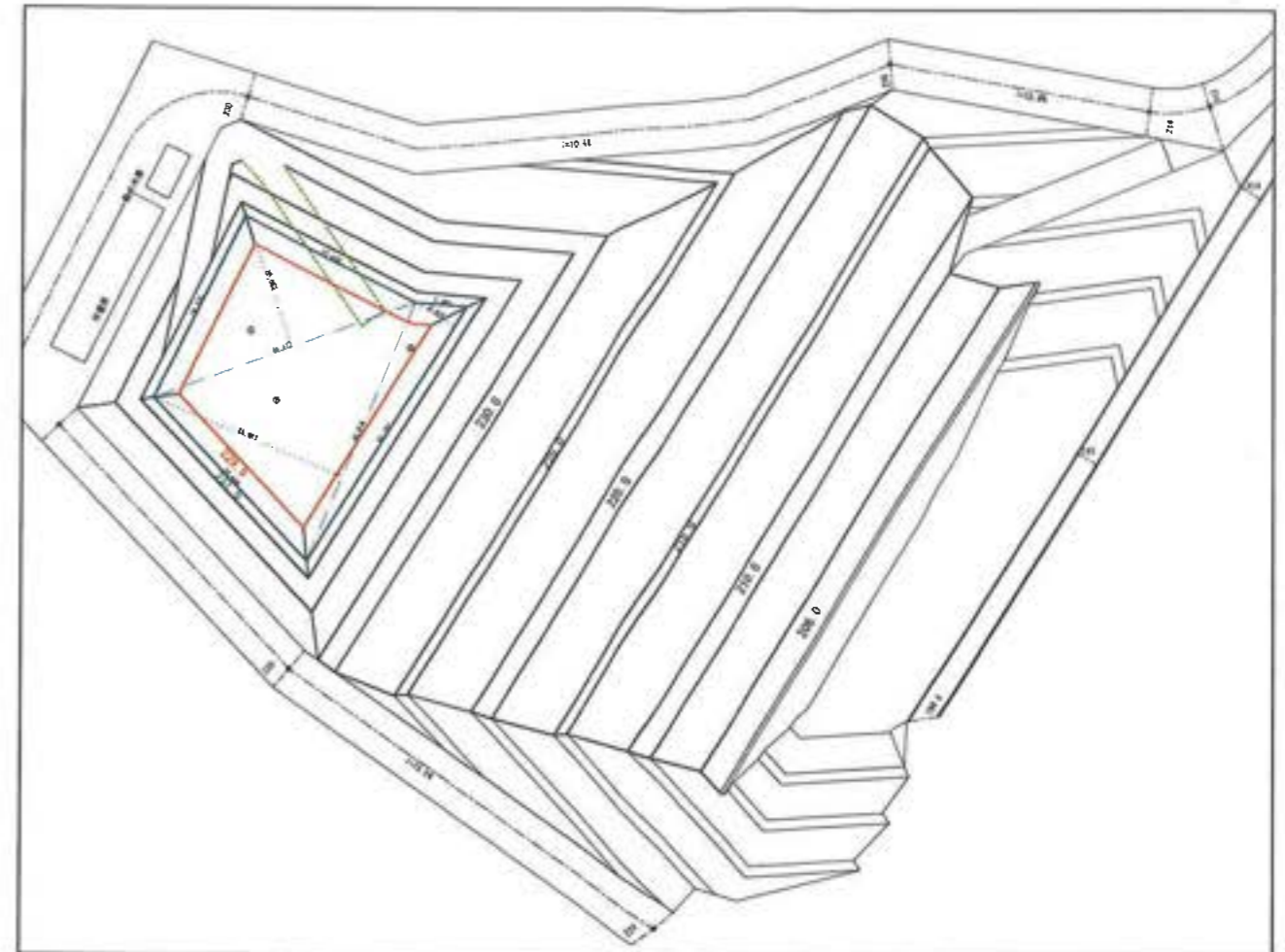

| EL229.5 | | | |
|---------|--------|--------|-----------------------|
| 符号 | 底辺 | 高さ | 倍面積 |
| ① | 34.885 | 17.420 | 607.696700 |
| ② | 33.165 | 24.963 | 827.897895 |
| ③ | 34.470 | 2.775 | 95.654250 |
| 合計 | | | 1531.248845 |
| 倍面積÷2 | | | 765.6244225 |
| 面積 | | | 765.62 m ² |

| EL231.5 | | | |
|---------|--------|--------|------------------------|
| 符号 | 底辺 | 高さ | 倍面積 |
| ① | 40.227 | 20.053 | 806.672031 |
| ② | 40.414 | 29.649 | 1198.234686 |
| ③ | 43.262 | 6.622 | 286.480964 |
| 合計 | | | 2291.387681 |
| 倍面積÷2 | | | 1145.6938405 |
| 面積 | | | 1145.69 m ² |

| | |
|-------|---------------|
| 工事名 | 環境整備センター増設工事 |
| 図面名 | Ⅲ-1埋立計画図 第15層 |
| 縮尺 | S=1/500 |
| 図面番号 | 全 集の内第 15 号 |
| 作成日 | 平成28年 月 |
| 製 表 | |
| 製 表 者 | |
| 専業主 | 新井総合建設株式会社 |

第16層

Ⅲ-1埋立計画図 第16層
S=1:500

標高 232.0~234.0



EL232.0

EL234.0

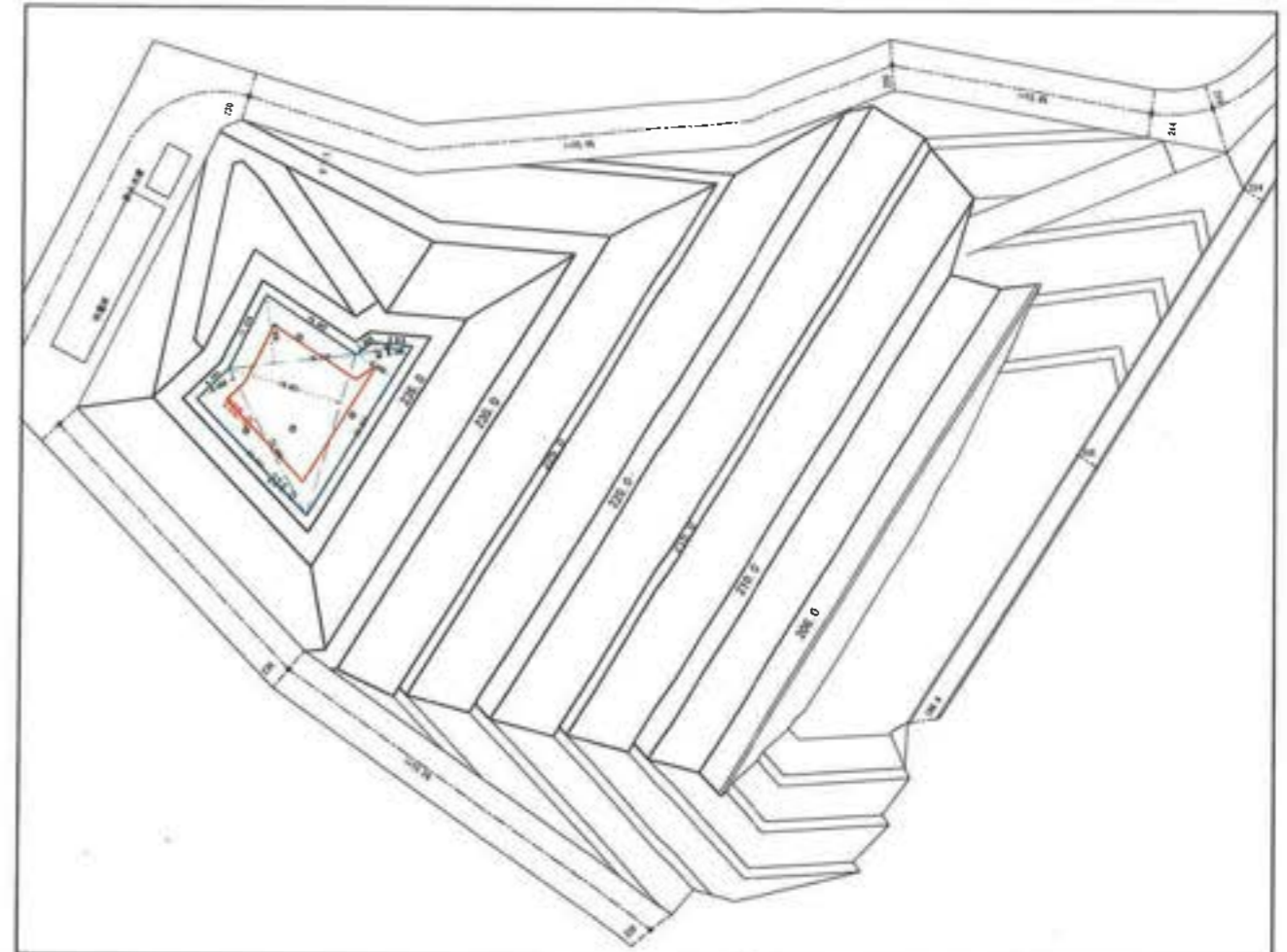
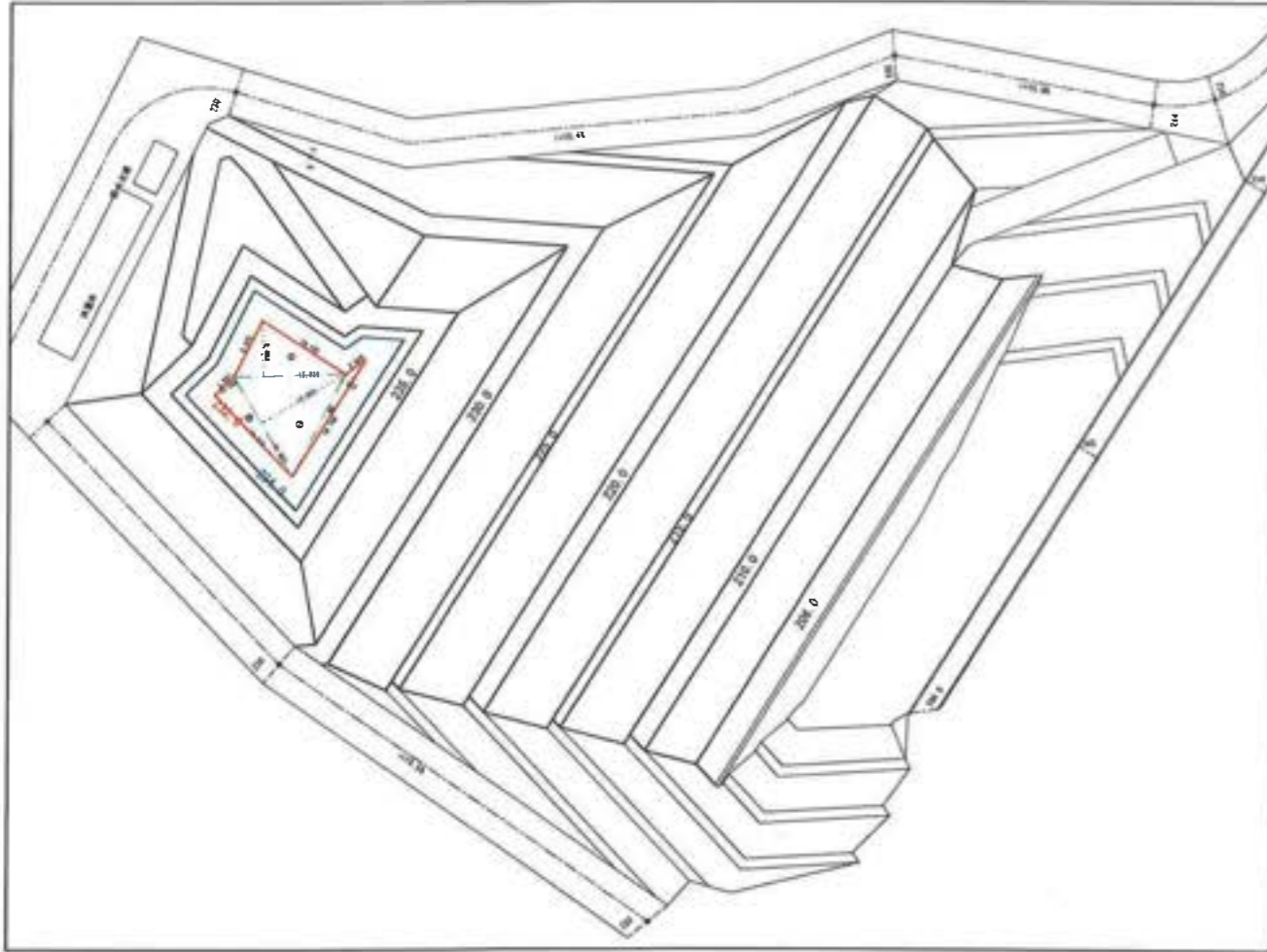

EL232.0

| 符号 | 底辺 | 高さ | 倍面積 |
|-------|--------|--------|-----------------------|
| ① | 15.939 | 8.004 | 127.575756 |
| ② | 16.667 | 13.931 | 232.187977 |
| ③ | 16.667 | 3.704 | 61.734568 |
| ④ | 19.749 | 1.393 | 27.510357 |
| 合計 | | | 449.008658 |
| 倍面積÷2 | | | 224.5043290 |
| 面積 | | | 224.50 m ² |

EL234.0

| 符号 | 底辺 | 高さ | 倍面積 |
|-------|--------|--------|-----------------------|
| ① | 18.449 | 9.926 | 183.124774 |
| ② | 24.260 | 16.931 | 410.746060 |
| ③ | 28.824 | 6.355 | 183.176520 |
| ④ | 8.346 | 1.335 | 11.141910 |
| ⑤ | 23.945 | 6.059 | 145.082755 |
| 合計 | | | 933.272019 |
| 倍面積÷2 | | | 466.6360095 |
| 面積 | | | 466.63 m ² |

| | |
|------|----------------|
| 工事名 | 碧津環境整備センター増設工事 |
| 図面名 | Ⅲ-1埋立計画図 第16層 |
| 縮尺 | S=1/500 |
| 図面番号 | 全 業の内第 16 号 |
| 作成日 | 平成28年 月 |
| 審査 | |
| 専業主 | 新井総合建設株式会社 |